



Gaceta
CCH

Suplemento

24 de octubre de 2025

ISSN 0188-6975



PROGRAMA DE DIGNIFICACIÓN DE NÚCLEOS SANITARIOS, ESPACIOS DEPORTIVOS, EDIFICIOS DE LABORATORIOS Y VELARIAS



ÍNDICE



PRESENTACIÓN	3
BAÑOS	9
PLANTEL AZCAPOTZALCO	10
PLANTEL NAUCALPAN	14
PLANTEL VALLEJO	23
PLANTEL ORIENTE	32
PLANTEL SUR	42

ESPACIOS DEPORTIVOS	45
PLANTEL AZCAPOTZALCO	46
PLANTEL NAUCALPAN	48
PLANTEL VALLEJO	50
PLANTEL ORIENTE	51
PLANTEL SUR	52

PROYECTO DE EDIFICIO DE LABORATORIOS	54
PLANTEL AZCAPOTZALCO	55
PLANTEL NAUCALPAN	60
PLANTEL VALLEJO	62
PLANTEL ORIENTE	66
PLANTEL SUR	68

VELARIAS	70
PLANTEL AZCAPOTZALCO	71
PLANTEL NAUCALPAN	73
PLANTEL VALLEJO	76
PLANTEL ORIENTE	78
PLANTEL SUR	80



PRESENTACIÓN

El **Colegio de Ciencias y Humanidades** continúa con los trabajos del Programa de Dignificación de Núcleos Sanitarios y la rehabilitación de las instalaciones deportivas. Actualmente, se avanza en la construcción de los cinco edificios de los Laboratorios Curriculares para Ciencias Experimentales, así como en la instalación de velarias, el acondicionamiento de espacios deportivos y el mantenimiento de los sanitarios.

La construcción de los edificios presenta importantes avances en la cimentación, el colado de tramos de losa y pretil, el armado de muros, drenaje y entrepisos, entre otros trabajos. Además, estos espacios serán equipados con mobiliario especializado, de acuerdo con las necesidades de las materias de Química, Física y Biología.

En cuanto a las velarias, se ha realizado la colocación de tensores perimetrales y de iluminación, el armado de estructuras para el soporte de membranas, así como la colocación de planchas y guarniciones, el esmerilado, el colado de firmes de concreto y la construcción de dalas de desplante, entre otras acciones. En total, se instalarán siete velarias: dos en Azcapotzalco, una en Naucalpan, una en Vallejo, una en Oriente y dos en Sur.



Respecto al mantenimiento de los espacios deportivos, se avanza en el reacondicionamiento del campo de fútbol del plantel Vallejo, con la preparación del terreno y la instalación de una línea de riego; así como en la construcción de la trotapista del plantel Oriente, donde se lleva a cabo la colocación de balastro y guarniciones. Cabe mencionar que en la primera etapa del programa se mejoraron 17 espacios deportivos: 8 en Azcapotzalco, 3 en Naucalpan y 6 en Sur. Asimismo, entre diciembre de 2024 y octubre de 2025, se alcanzó la cifra de 57 núcleos sanitarios renovados: 7 en Azcapotzalco, 19 en Naucalpan, 10 en Vallejo, 15 en Oriente y 6 en Sur.

A 54 años de la fundación del Colegio, estas acciones contribuyen al mejoramiento de la infraestructura de los planteles, con el propósito de ofrecer condiciones óptimas para las actividades de docencia, aprendizaje, recreación, extensión académica y difusión de la cultura. Con ello se beneficiará a una comunidad de más de 60,000 integrantes.

El Colegio agradece a las autoridades centrales universitarias por todo su apoyo, en especial al doctor **Leonardo Lomelí Vanegas**, rector de la UNAM; a la doctora **Patricia Dávila Aranda**, secretaria general; al maestro **Tomás Rubio Pérez**, secretario administrativo; y a la **Dirección General de Obras y Conservación**, encabezada por el maestro **Gonzalo Guerrero Zepeda**. Asimismo, se reconoce el trabajo de las secretarías administrativas de la Dirección General del CCH y de los planteles, así como a la **Superintendencia de Obras**.

Dr. Benjamín Barajas Sánchez

**DIRECTOR GENERAL DEL
COLEGIO DE CIENCIAS Y HUMANIDADES**



DIGNIFICACIÓN DE NÚCLEOS SANITARIOS

En la segunda etapa del proceso de dignificación de los núcleos sanitarios, de diciembre de 2024 a octubre de 2025, se alcanzó la cifra de 57 núcleos trabajados, y 56 núcleos concluidos. En total, se han renovado 7 núcleos en Azcapotzalco, 19 en Naucalpan, 10 en Vallejo, 15 en Oriente y 6 en Sur.

PLANTEL	NÚCLEOS SANITARIOS INTERVENIDOS	PERIODO DE EJECUCIÓN	NÚCLEOS SANITARIOS TRABAJADOS
Azcapotzalco	Z, H, T (dos intervenciones), U y L	Diciembre de 2024 a marzo de 2025	7
Naucalpan	Nuevo núcleo P, viejo núcleo K, Neutro (dos intervenciones), E, G, PEC II, Siladin (dos intervenciones), A, S (dos intervenciones), Gimnasio, O y Biblioteca	Diciembre de 2024 a marzo de 2025	19
Vallejo	K, O, R, Gimnasio, H, Isla, X y Mediateca	Diciembre de 2024 a marzo de 2025	10
Oriente	R, G, H, Audiovisual, J, O, entre el edificio O y P, Siladin A, Siladin B y E	Diciembre de 2024 a octubre de 2025	14
Sur	T, E (dos intervenciones), N, Y, Escolares y Audiovisual	Diciembre de 2024 a marzo de 2025	6
Total:			57

DISTRIBUCIÓN DE NÚCLEOS SANITARIOS

AZCAPOTZALCO

#	UBICACIÓN	CANTIDAD DE NÚCLEOS	DESCRIPCIÓN
1	Z	1	Baños de hombres
2	H	1	Baños de hombres
3	T	2	Baños de hombres y mujeres (2 trabajos de intervención)
4	U	1	Baños de hombres
5	L	2	Baños de mujeres

NAUCALPAN

#	UBICACIÓN	CANTIDAD DE NÚCLEOS	DESCRIPCIÓN
1	Nuevo núcleo (edificio P)	1	Baños de mujeres
2	Viejo núcleo (edificio K)	1	Baños de mujeres
3	T Neutro (edificio A)	2	Baños de mujeres y hombres (2 veces intervenidos)
4	E	2	Baños de mujeres y hombres
5	G	1	Baños de hombres
6	PEC II	1	Baños de docentes
7	Siladin	4	Baños de mujeres y hombres (2 veces intervenidos)
8	A	1	Baños de mujeres

NAUCALPAN

#	UBICACIÓN	CANTIDAD DE NÚCLEOS	DESCRIPCIÓN
9	S	1	Baños de mujeres (2 veces intervenidos)
10	Gimnasio	2	Baños de mujeres y hombres
11	O	1	
12	Biblioteca	2	Baños de mujeres y hombres

VALLEJO

#	UBICACIÓN	CANTIDAD DE NÚCLEOS	DESCRIPCIÓN
1	K	1	Baños de hombres
2	O	1	Baños de hombres
3	R	1	Baños de hombres
4	Gimnasio	2	Baños de mujeres y hombres
5	H	1	Baños de mujeres
6	Isla	1	Baños de mujeres
7	X	1	Baños de hombres
8	Mediateca	2	Baños de mujeres y hombres

ORIENTE

#	UBICACIÓN	CANTIDAD DE NÚCLEOS	DESCRIPCIÓN
1	R	1	Baños de hombres
2	G	1	Baños de hombres
3	H	1	Baños de mujeres
4	Audiovisual	2	Baños para profesores
5	J	2	Baños para profesores de mujeres y hombres
6	O	2	Baños de mujeres
7	Entre O y P (Isla)	1	Baños para trabajadores
8	Siladin A	2	Baños de mujeres
9	Siladin B	2	Baños de hombres
10	E	1	Baño de mujeres

SUR

#	UBICACIÓN	CANTIDAD DE NÚCLEOS	DESCRIPCIÓN
1	T	1	Baños de hombres
2	E (género)	1	Dos intervenciones
3	N	1	Baños de hombres
4	Y	1	Baños de mujeres
5	Escolares	1	Baños de mujeres
6	Audiovisual	1	Baños de mujeres

BAÑOS





PLANTEL AZCAPOTZALCO

En el centro educativo se remodelaron los núcleos sanitarios de los edificios L y T; en este último se realizó una segunda intervención.





SANITARIOS DEL EDIFICIO L



● Se colocó loseta cerámica en muros.







SANITARIOS DEL EDIFICIO T

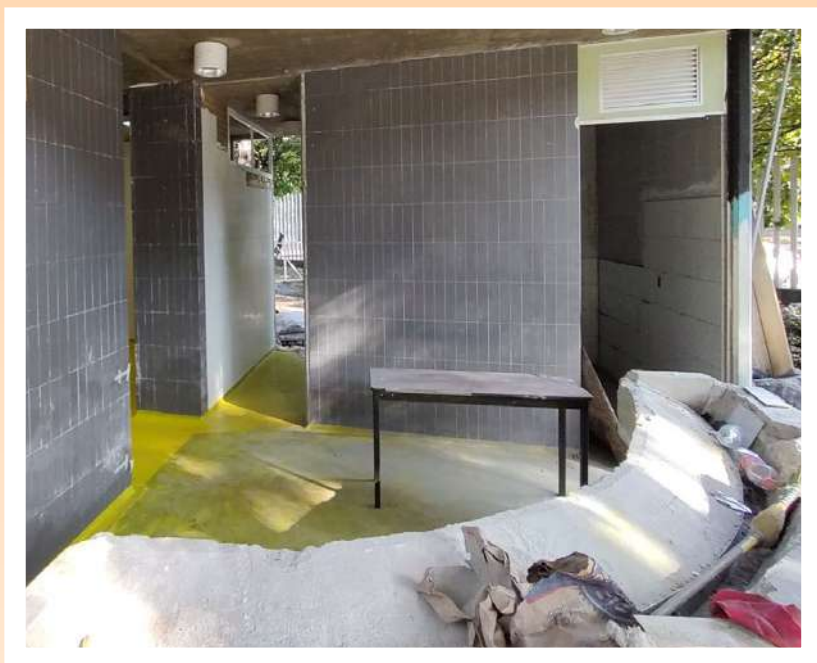

PLANTEL NAUCALPAN

Se realizaron trabajos de mejoramiento en sanitarios de los edificios S, O, Biblioteca y Neutro. Con lo que se han intervenido un total de 19 núcleos.



SANITARIOS DEL EDIFICIO S

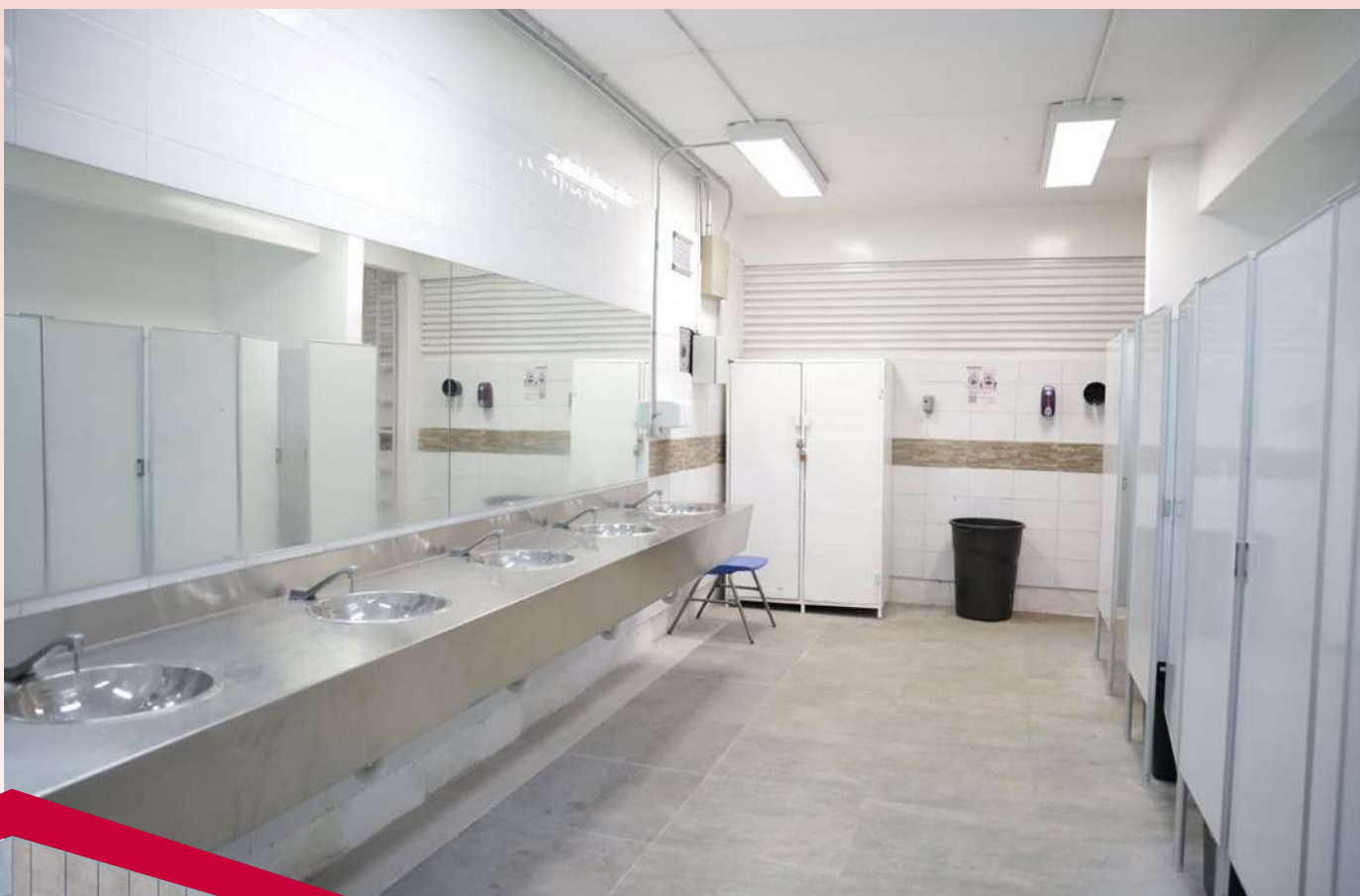



- Se realizó la canalización de tuberías y de cableado eléctrico.



SANITARIOS DEL EDIFICIO 0





SANITARIOS DE LA BIBLIOTECA



- Se hizo el adinamiento de muros con pasta texturizada.





SANITARIO NEUTRO





PLANTEL VALLEJO

Los núcleos sanitarios intervenidos fueron los correspondientes a los edificios H, X, la Mediateca y la Isla.



SANITARIOS DEL EDIFICIO H

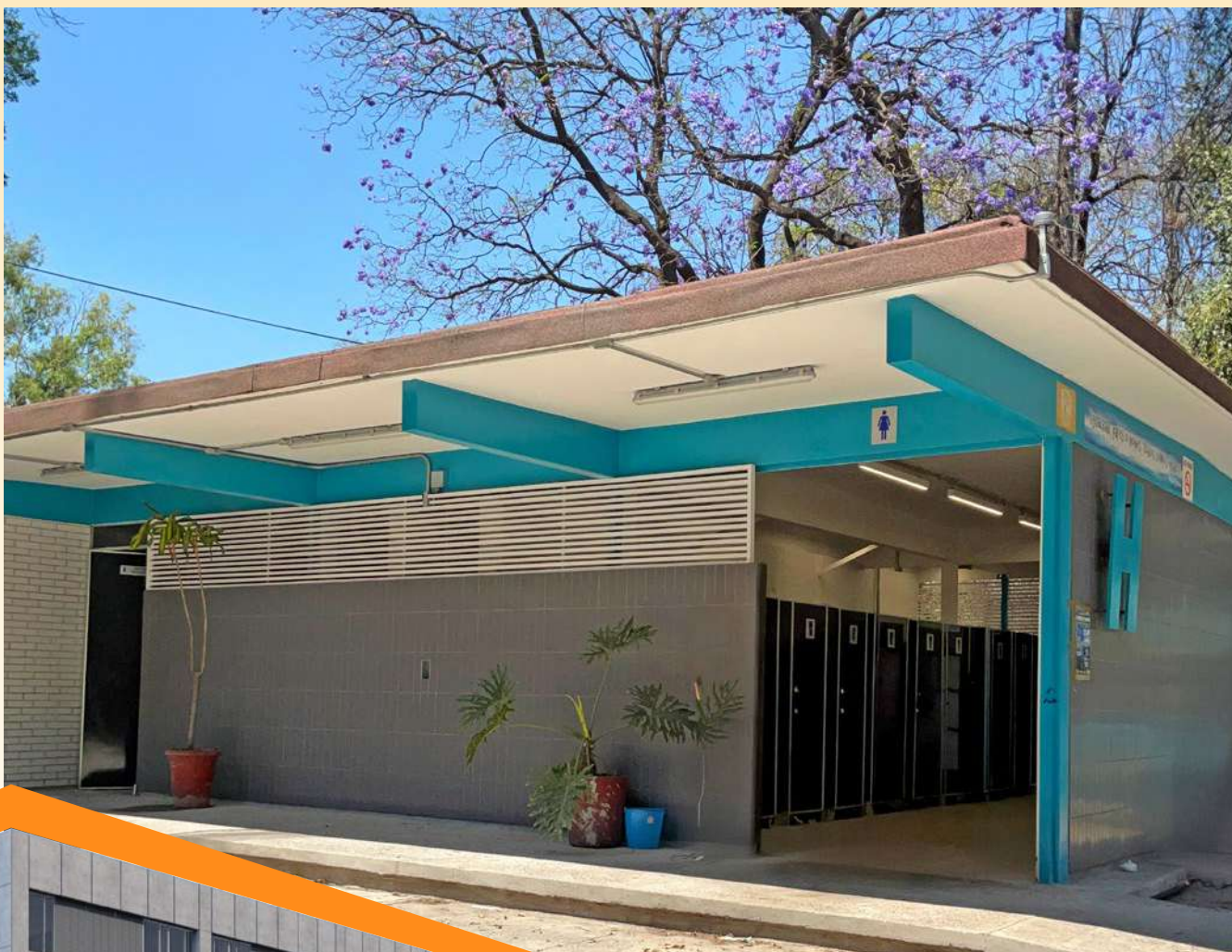



SANITARIOS DEL EDIFICIO ISLA



- Se realizaron trabajos de albañilería, herrería y de pintura.





SANITARIOS DEL EDIFICIO X





SANITARIOS DE LA MEDIATECA





PLANTEL ORIENTE

Las obras de rehabilitación en este plantel consistieron en la demolición y reconstrucción de los núcleos sanitarios de los edificios J, O, Siladin A, Siladin B y el núcleo entre los edificios O y P. Las obras continúan en el núcleo del edificio E.

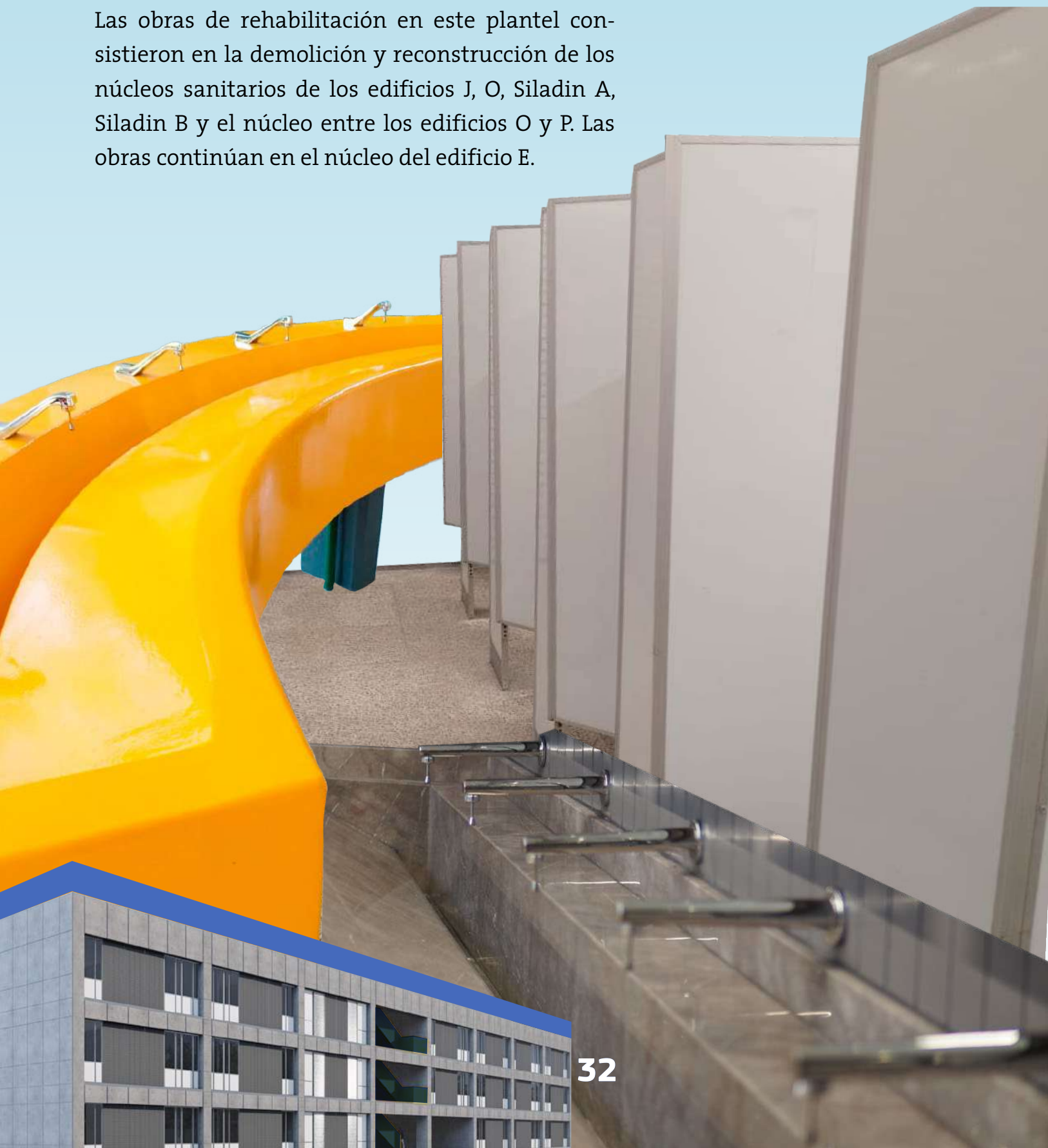

SANITARIOS DEL EDIFICIO J

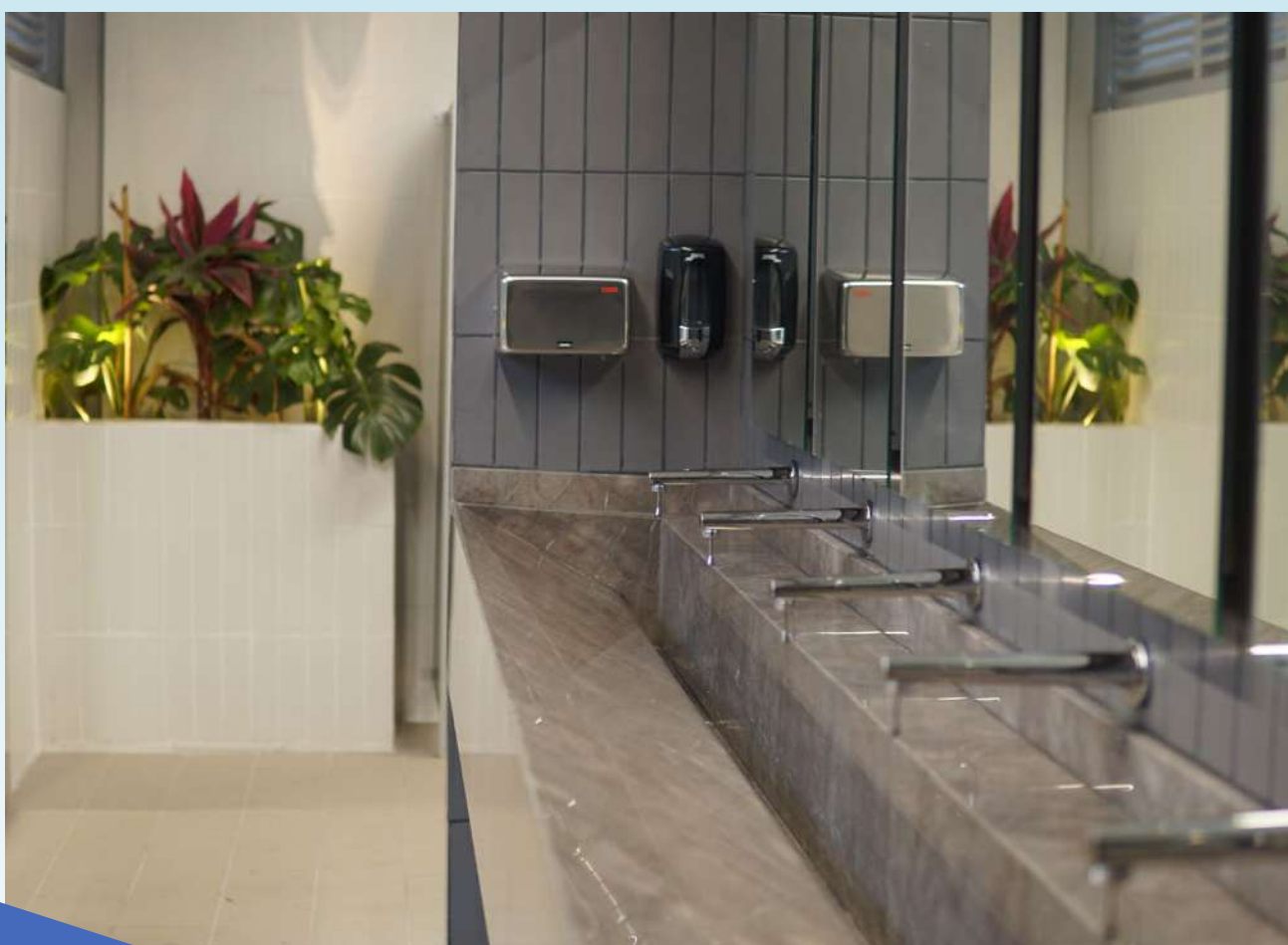

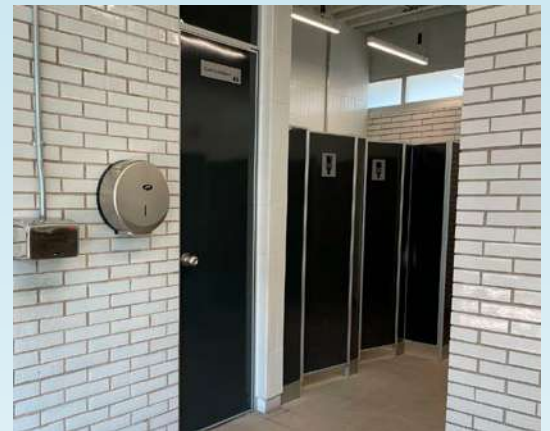

SANITARIOS DEL EDIFICIO 0



● Se hizo la colocación de pasta plafón.

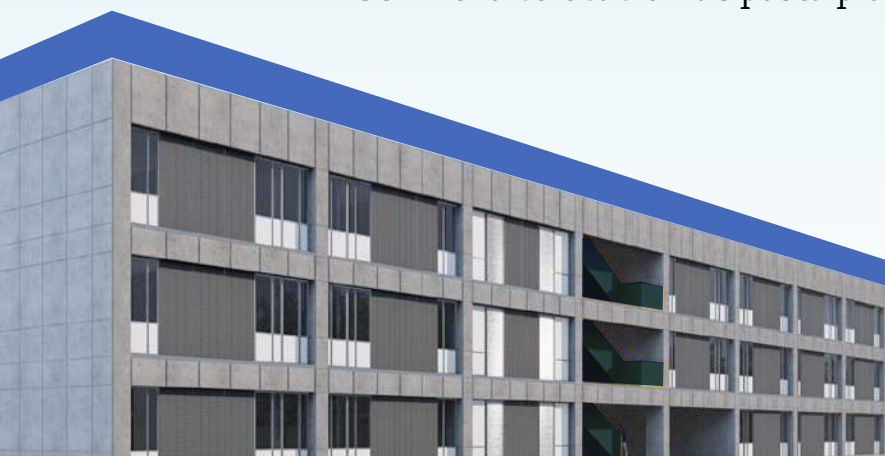

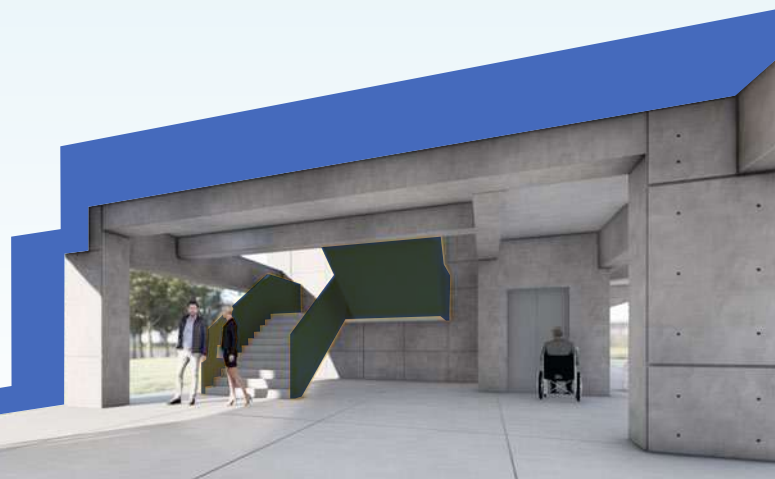
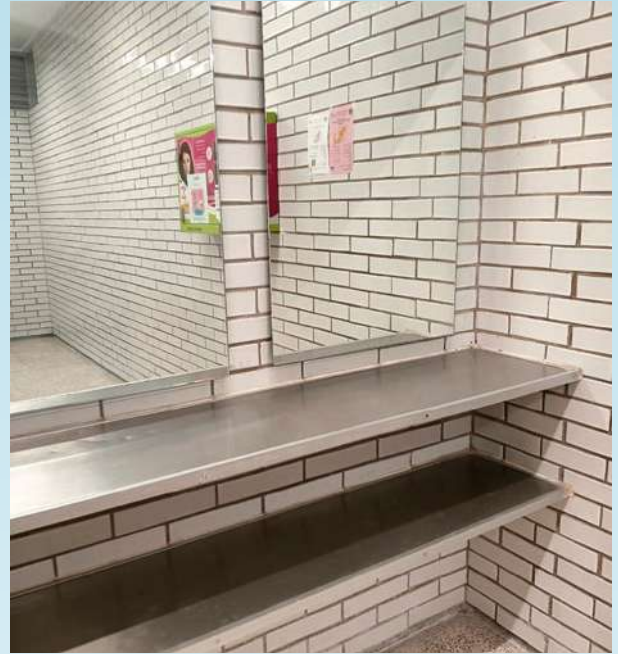

SANITARIOS DEL NÚCLEO ENTRE EDIFICIOS O-P



- Se levantaron muros internos.

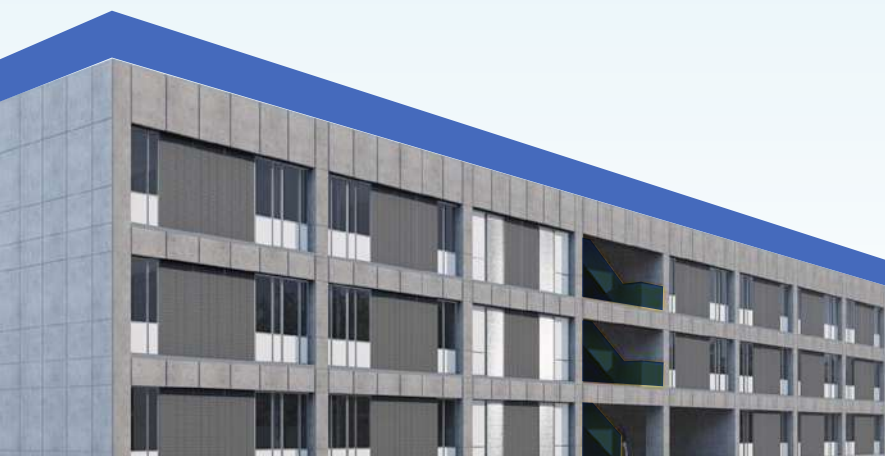
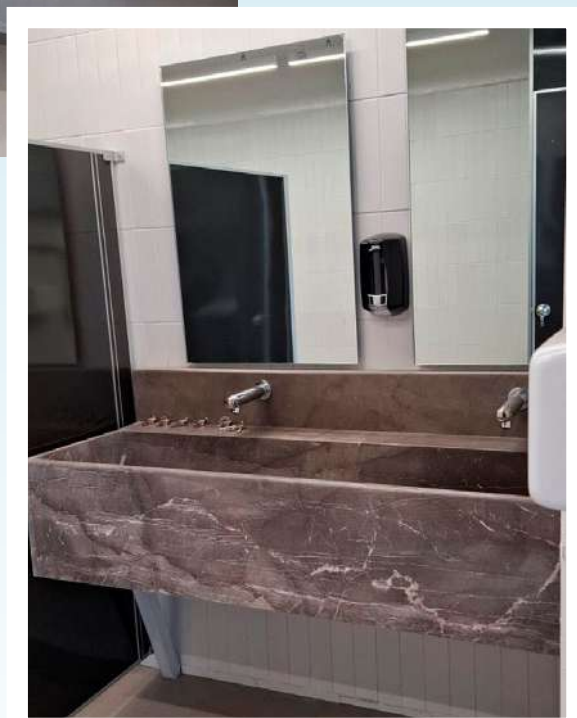



SANITARIOS DEL EDIFICIO “SILADIN A-B”

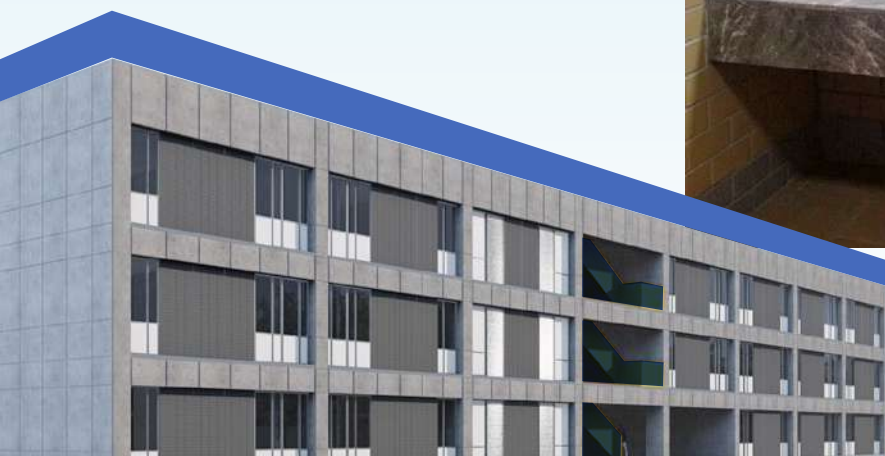
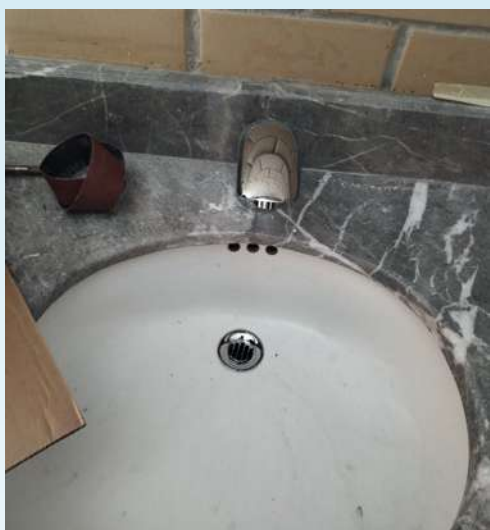

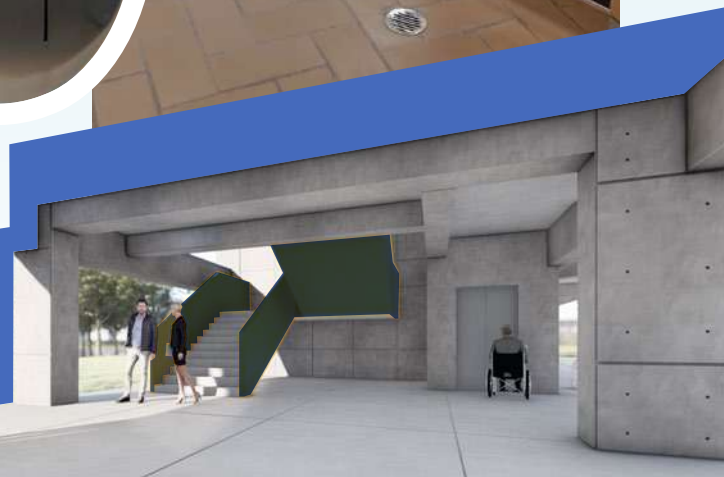
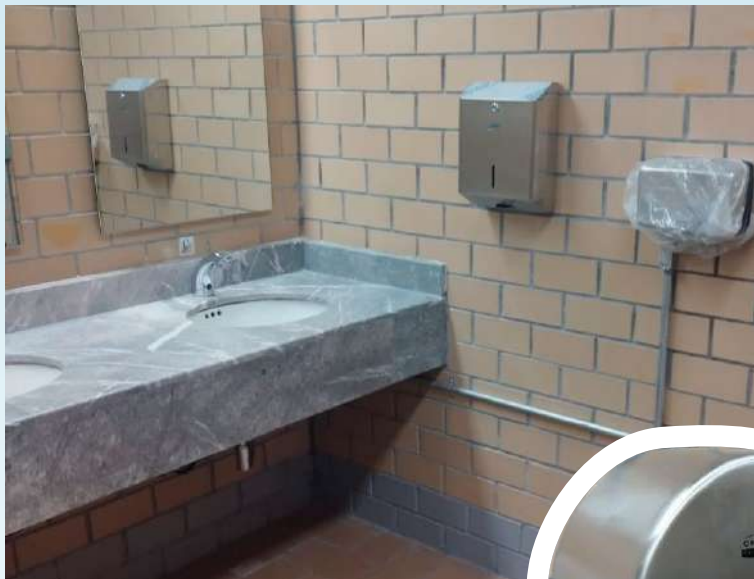
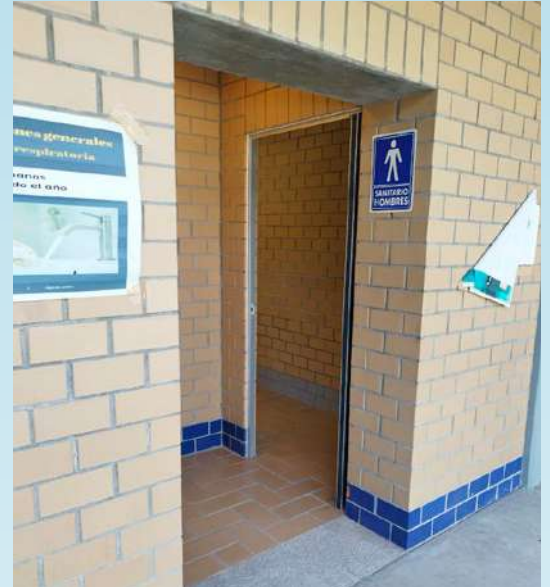

SANITARIOS DEL EDIFICIO E

- Se realiza demolición e instalación.

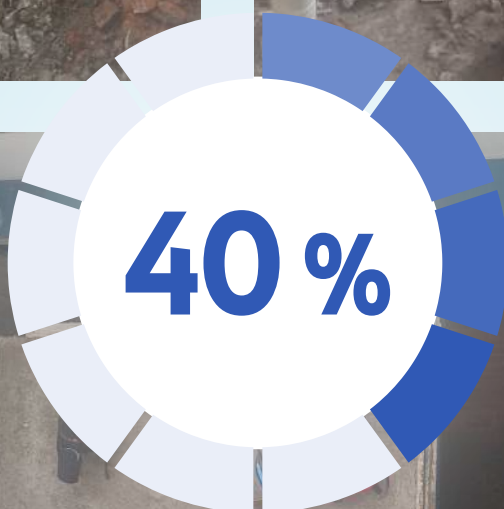

PLANTELSUR

Se modernizaron las instalaciones del núcleo del edificio Audiovisual.



SANITARIOS DEL EDIFICIO AUDIOVISUAL



- Se realizó colocación de fachaleta de azulejo.

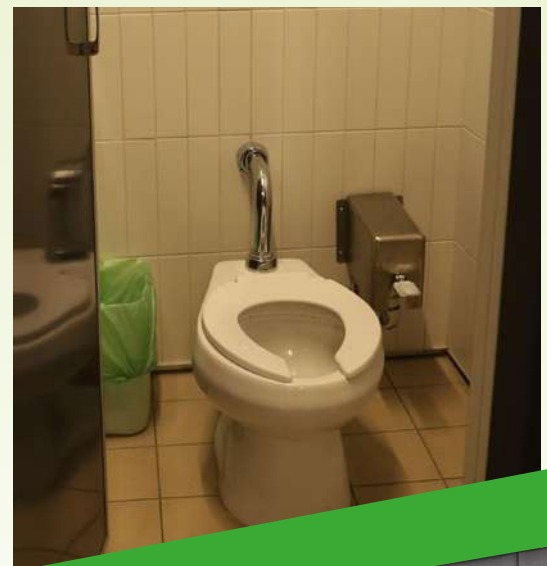

ESPACIOS DEPORTIVOS





PLANTEL AZCAPOTZALCO

Se dio mantenimiento a 8 espacios deportivos, distribuidos en las multicanchas (voleibol, futbol y basquetbol) y la cancha de futbol 7.

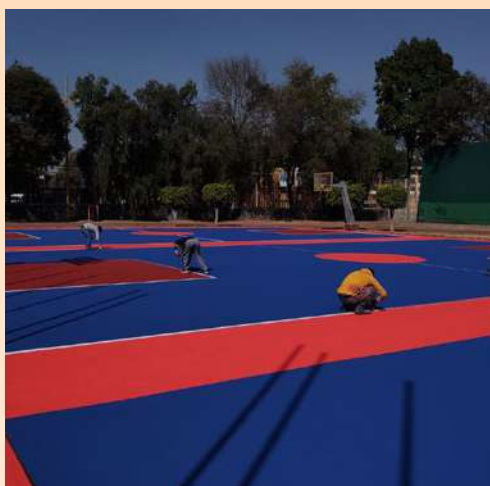



- Se instaló la red de protección a las canchas.



PLANTEL NAUCALPAN

En este centro educativo se remodelaron 3 canchas, divididas en la cancha de futbol 7 y las multicanchas, que incluyen de futbol y basquetbol.





● Se colocó cemento plástico.



PLANTEL VALLEJO

Se realiza el reacondicionamiento del campo de futbol a través del mejoramiento del terreno y la fabricación de la línea de riego; hay un avance del **20%**.



20 %



50



PLANTEL ORIENTE

Como parte del trabajo de la trota pista, se lleva a cabo la colocación de balastro y guarniciones, con un avance del **70%**.

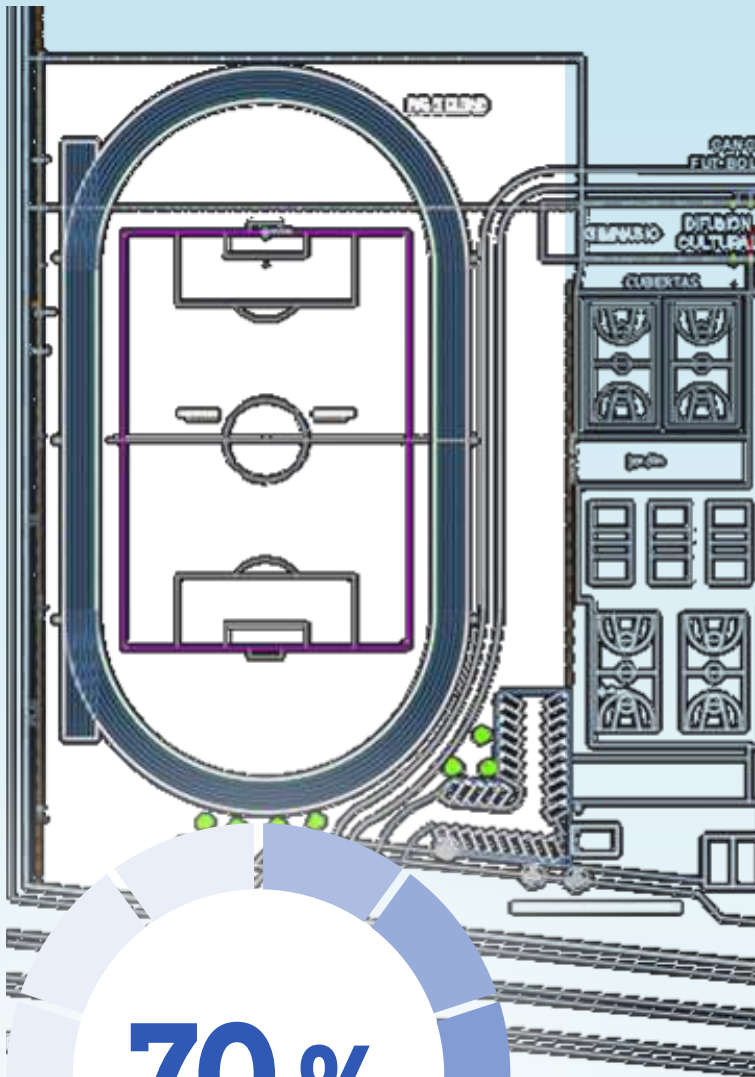

ichas.



PLANTELSUR

Se renovaron 6 espacios deportivos, correspondientes a multicanchas y canchas de futbol 7.



● Se aplicó pintura.



PROYECTO DE EDIFICIO DE LABORATORIOS



CONSTRUCCIÓN DE EDIFICIO DE LABORATORIOS



PERIODO DE CONSTRUCCIÓN:
DEL 6 DE ENERO AL 15 DE OCTUBRE DEL 2025

ARMADO DE SEGUNDO TRAMO DE LOSA en tercer nivel, avance del **95%**.



REALIZACIÓN DE COLADO DE SEGUNDO TRAMO DE LOSA en tercer nivel, avance del **95%**.

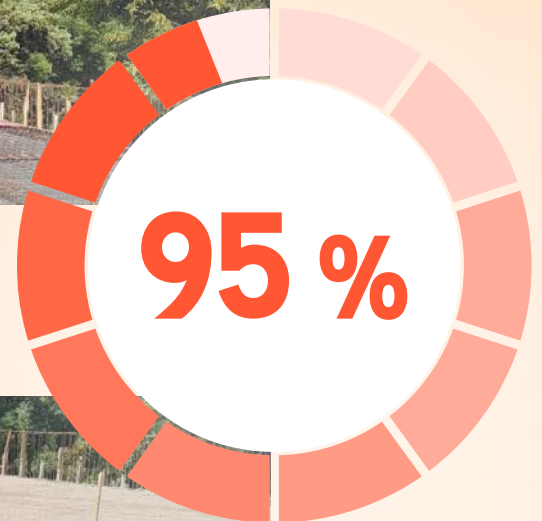



RETIRO DE CIMBRA de madera, avance del **85%**.



ARMADO Y COLADO DE RAMPA para escaleras de concreto, avance del **95%**



ARMADO DE MUROS BAJOS EN AZOTEA, avance del **95%**.

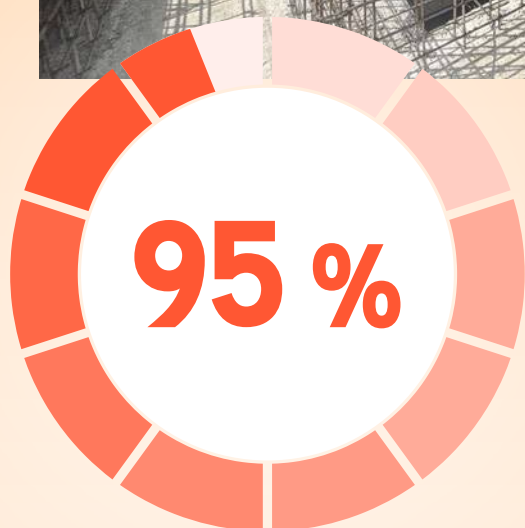

ARMADO Y COLOCACIÓN DE CIMBRA
para pretiles perimetrales, avance del **95%**.





RETIRO DE CIMBRA en los pretiles perimetrales, avance del **95%**.



COLOCACIÓN DE CIMBRA para pretiles perimetrales, avance del **95%**.

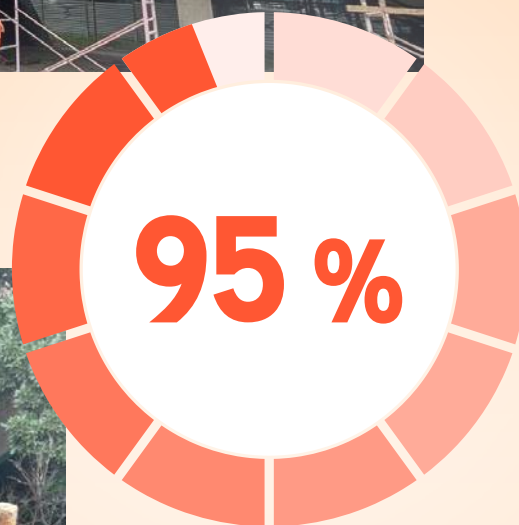

COLADO DE MUROS BAJOS Y LOSA en azotea, avance del **95%**.

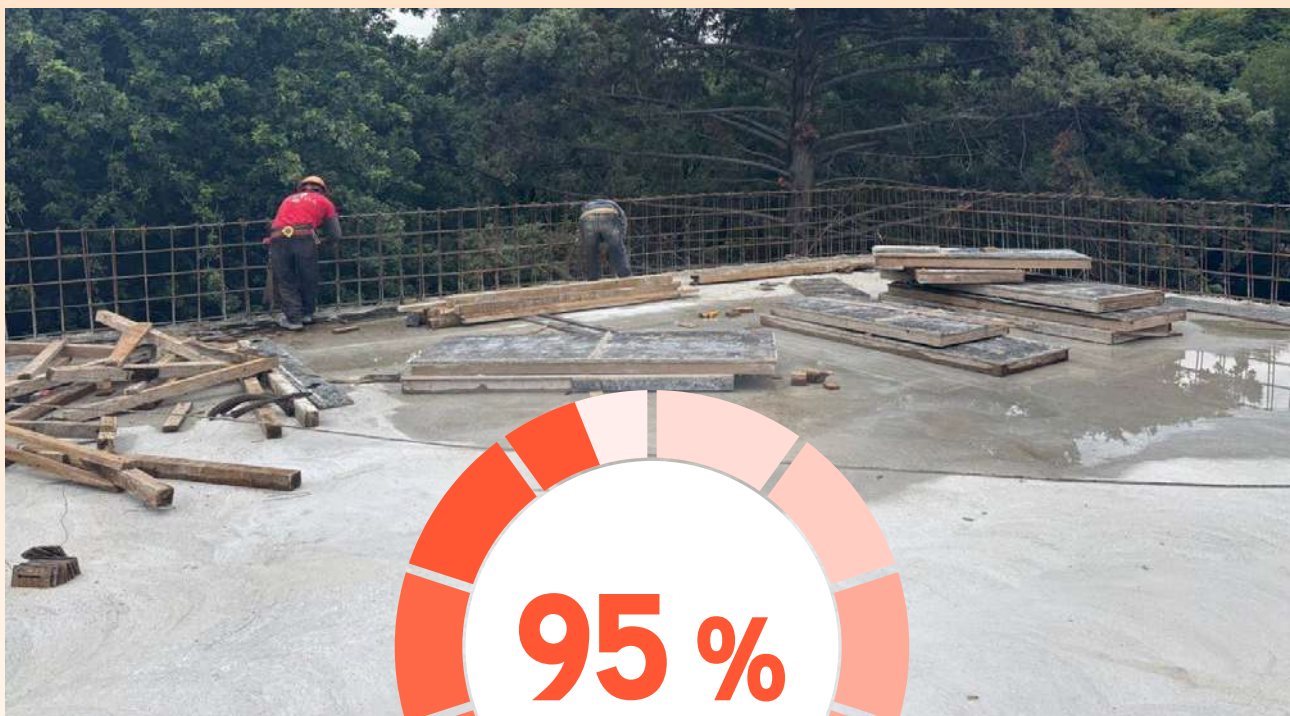

CONSTRUCCIÓN DE EDIFICIO DE LABORATORIOS



PERIODO DE CONSTRUCCIÓN:
DEL 7 DE ENERO AL 15 DE OCTUBRE DEL 2025

RETIRO DE CIMBRA en planta baja y primer nivel, avance del **90%**.

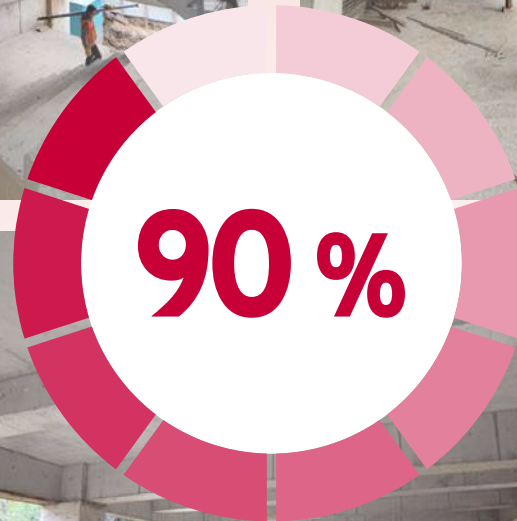

ARMADO Y CIMBRA DE MUROS DE CARGA Y ESCALERAS en segundo nivel, avance del **60%**.



60 %



CONSTRUCCIÓN DE EDIFICIO DE LABORATORIOS



PERIODO DE CONSTRUCCIÓN:

DESDE FINALES DE FEBRERO AL 15 DE OCTUBRE DEL 2025

EDIFICIO A / ACTUALIDAD DE AVANCES DE OBRA:

CONSTRUCCIÓN DE ESTRUCTURA Y ENTREPISOS, concluido.

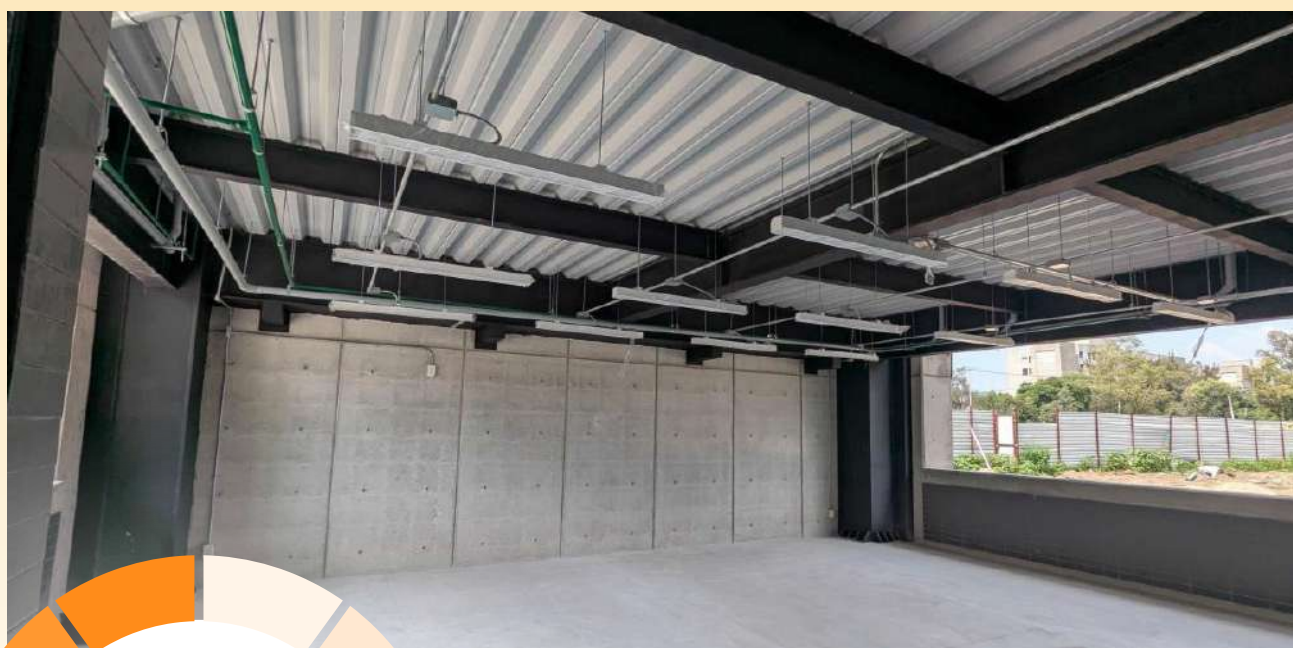

100%



CONSTRUCCIÓN DE LÍNEA DE DRENAJE Y CONEXIÓN a avenida Fortuna.



EDIFICIO B /

ACTUALIDAD DE AVANCES DE OBRA:

REALIZACIÓN DE ARMADO Y COLADO DE LOSAS

Y MURO DE CABECERO EN LOS TRES NIVELES, avance del **85%**.



85 %



CONSTRUCCIÓN DE LÍNEA DE DRENAJE Y CONEXIÓN a avenida Fortuna.



CONSTRUCCIÓN DE EDIFICIO DE LABORATORIOS



**PERIODO DE CONSTRUCCIÓN:
DEL 6 DE ENERO AL 15 DE OCTUBRE DEL 2025**

ACTUALIDAD DE AVANCES DE OBRA:

**REALIZACIÓN DE TRABAJOS DE CIMENTACIÓN Y ESTRUCTURA,
concluido.**

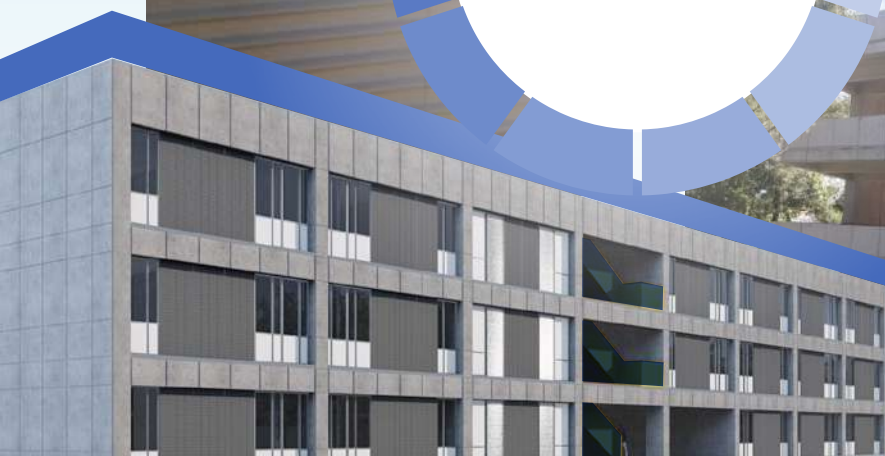



CONSTRUCCIÓN DE LA ESTRUCTURA EN GENERAL,
avance cercano al **100%**.



CONSTRUCCIÓN DE EDIFICIO DE LABORATORIOS



PERIODO DE CONSTRUCCIÓN:
DEL 17 DE FEBRERO AL 15 DE OCTUBRE DEL 2025

ACTUALIDAD DE AVANCES DE OBRA:

COLADO DE LOSA Y PRETEL del tercer nivel, concluido.



COLADO DE LOSA Y PRETIL del tercer nivel, concluido.



VELARIAS





VELARIA EN ÁREA DE DIRECCIÓN

ACTUALIDAD DE AVANCES DE OBRA:

COLOCACIÓN DE TENSORES PERIMETRALES, avance del **95%**.

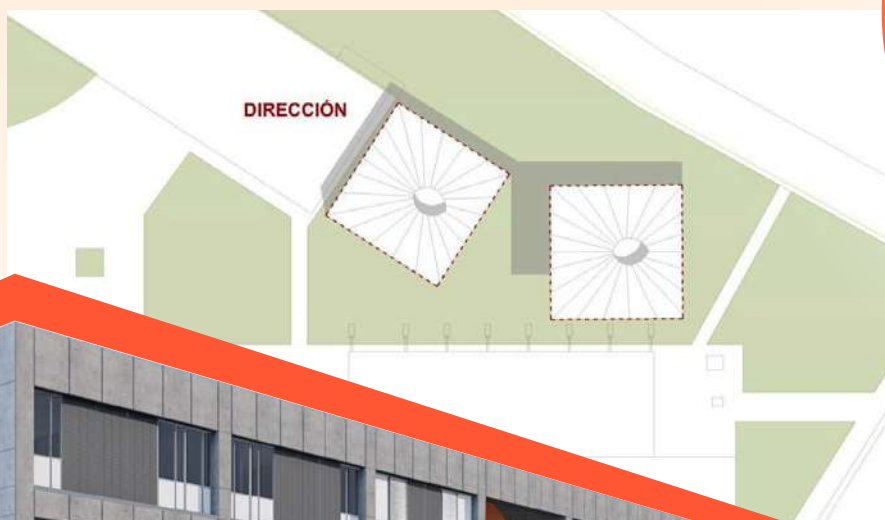
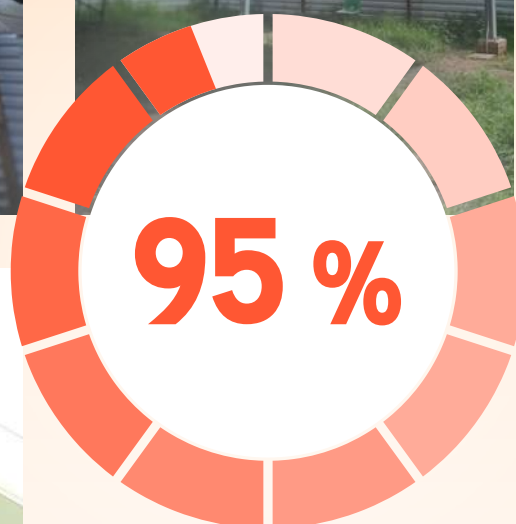



VELARIA EN ÁREA DE BIBLIOTECA

ACTUALIDAD DE AVANCES DE OBRA:

COLOCACIÓN DE LUMINARIAS en la estructura metálica, avance del **85%**.

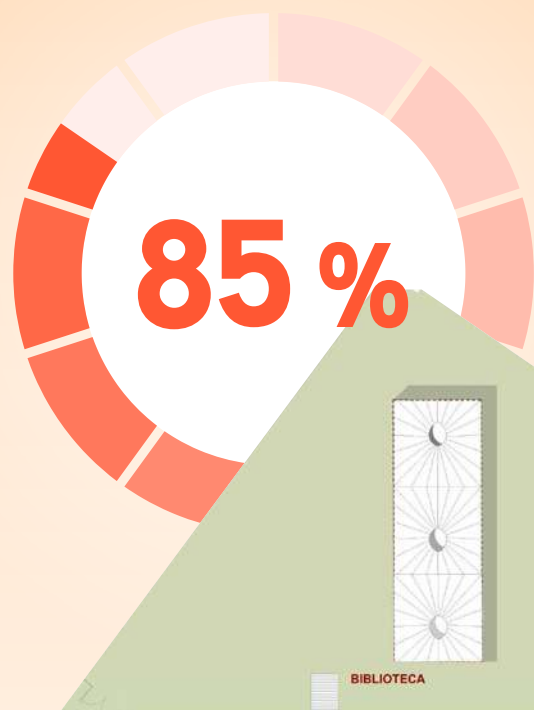

VELARIA EN ÁREA DE EXPLANADA DE DANZA-BOX-KARATE



ACTUALIDAD DE AVANCES DE OBRA:
ARMADO DE ESTRUCTURA Y COLOCACIÓN DE PIEZAS
DE CARTABONES, concluido.

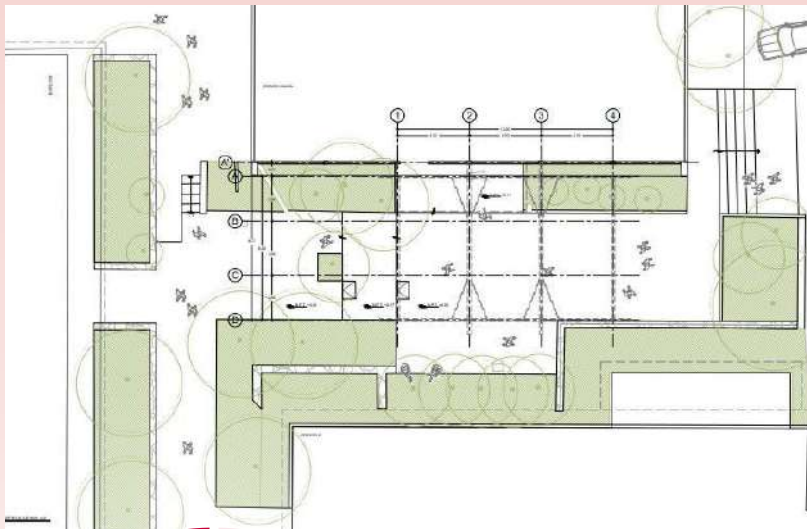

100%



ANCLAJE DE ARMADO DE ESTRUCTURA para soporte de membrana de velaria, avance del **20%**.



20 %



ACTUALIDAD DE AVANCES DE OBRA:

REALIZACIÓN DE ESMERILADO Y LA BASE

DE PRIMER ESTRUCTURA para soporte de membrana, avance del **80%**.



VELARIA EN ÁREA DE CANCHAS



ACTUALIDAD DE AVANCES DE OBRA:

COLOCACIÓN DE FIRME DE CONCRETO Y DALAS DE DESPLANTE, avance del **90%**.

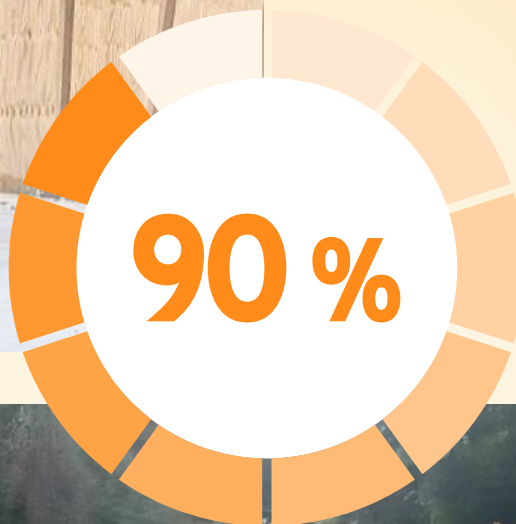



REALIZACIÓN DE MODIFICACIONES AL FIRME
DE CONCRETO, avance del **90%**.

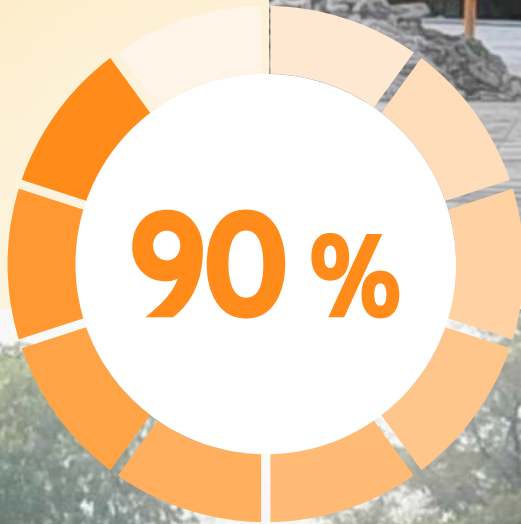

VELARIA EN ÁREA DE DIFUSIÓN CULTURAL

ACTUALIDAD DE AVANCES DE OBRA:

CONFORMACIÓN Y ARMADO DE ESTRUCTURA de plancha
y guarnición, concluido.

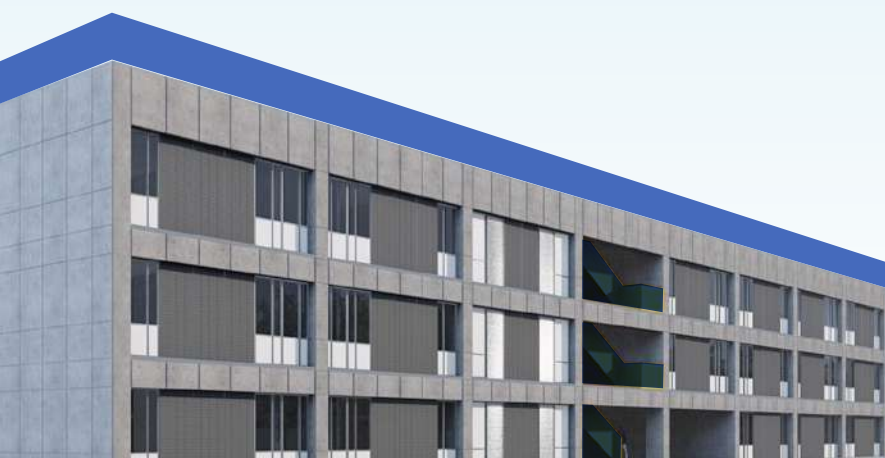
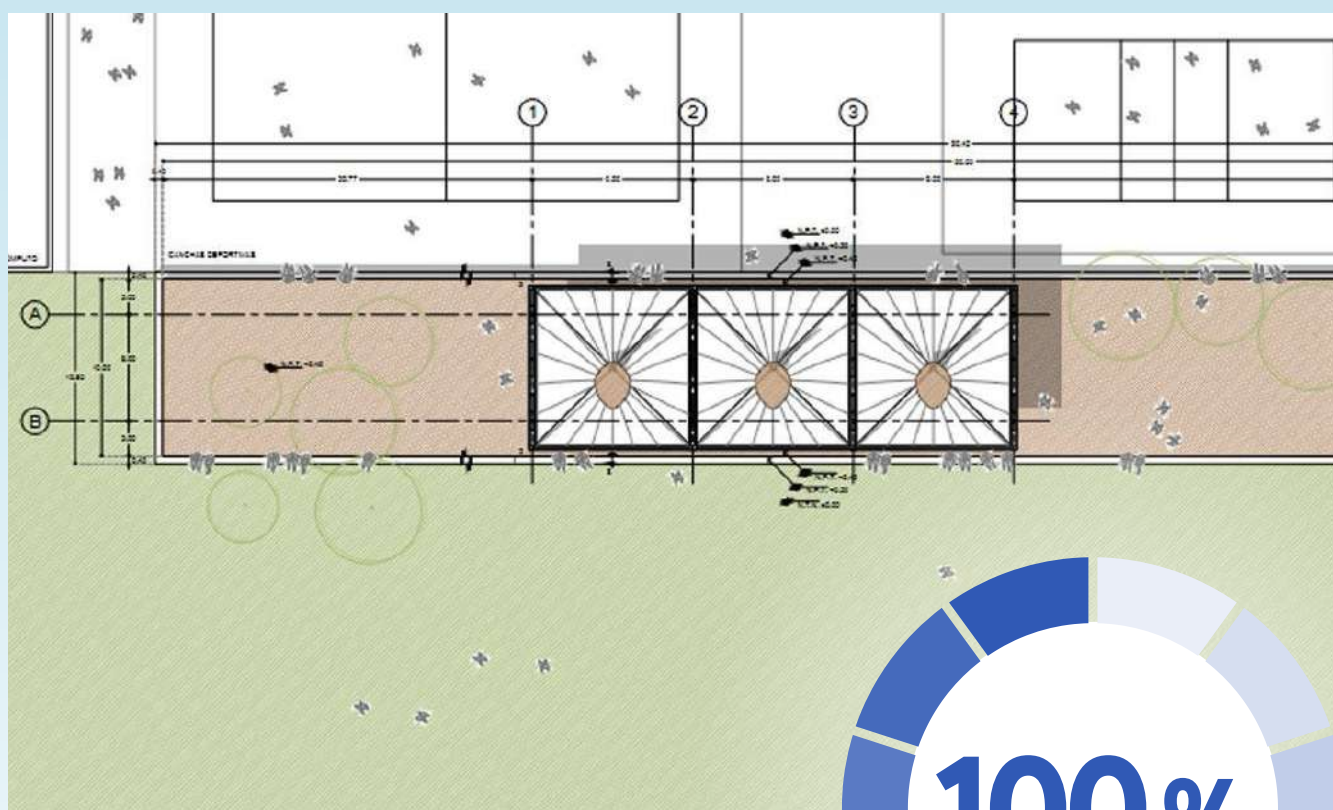



CONFORMACIÓN Y ARMADO DE ESTRUCTURA de plancha y guarnición, concluido.

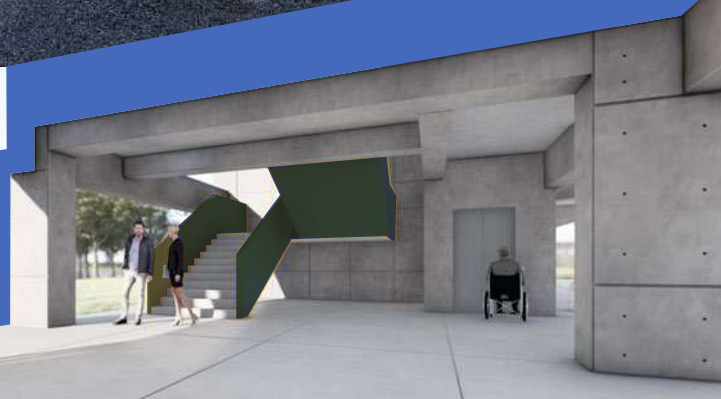

VELARIA EN ÁREA DE AUDIOVISUAL



ACTUALIDAD DE AVANCES DE OBRA:

COLOCACIÓN DE COLUMNAS, concluido.



ARMADO DE FIRME de concreto, avance del **90%**.

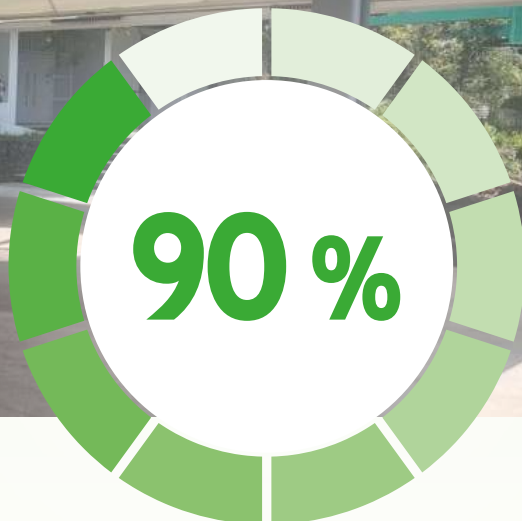

80

VELARIA EN ÁREA DE BIBLIOTECA

ACTUALIDAD DE AVANCES DE OBRA:
COLOCACIÓN DE LONA, concluido.





UNIVERSIDAD NACIONAL AUTÓNOMA DE MÉXICO

Dr. Leonardo Lomelí Vanegas
Dra. Patricia Dolores Dávila Aranda
Mtro. Hugo Alejandro Concha Cantú
Mtro. Tomás Humberto Rubio Pérez
Dra. Diana Tamara Martínez Ruiz
Mtro. Fernando Macedo Chagolla
Lic. Raúl Arcenio Aguilar Tamayo
Lic. Mauricio López Velázquez

RECTOR
SECRETARIA GENERAL
ABOGADO GENERAL
SECRETARIO ADMINISTRATIVO
SECRETARIA DE DESARROLLO INSTITUCIONAL
SECRETARIO DE SERVICIO Y ATENCIÓN A LA COMUNIDAD UNIVERSITARIA
SECRETARIO DE PREVENCIÓN, Y APOYO A LA MOVILIDAD Y SEGURIDAD UNIVERSITARIA
DIRECTOR GENERAL DE COMUNICACIÓN SOCIAL

ESCUELA NACIONAL COLEGIO DE CIENCIAS Y HUMANIDADES

Dr. Benjamín Barajas Sánchez
Mtro. Keshava Rolando Quintanar Cano
Lic. Rocío Carrillo Camargo
Lic. María Elena Juárez Sánchez
QBP. Taurino Marroquín Cristóbal
Mtra. Dulce María E. Santillán Reyes
Mtro. José Alfredo Núñez Toledo
Mtra. Araceli Mejía Olguín
Mtro. Héctor Baca Espinoza
Ing. Armando Rodríguez Argüjio

DIRECTOR GENERAL
SECRETARIO GENERAL
SECRETARIA ADMINISTRATIVA
SECRETARIA ACADÉMICA
SECRETARIO DE SERVICIOS DE APOYO AL APRENDIZAJE
SECRETARIA DE PLANEACIÓN
SECRETARIO ESTUDIANTEL
SECRETARIA DE PROGRAMAS INSTITUCIONALES
SECRETARIO DE COMUNICACIÓN INSTITUCIONAL
SECRETARIO DE INFORMÁTICA

Mtra. Martha Patricia López Abundio
Lic. Antonio Nájera Flores
Mtro. Arturo Palacios Mejía
Lic. Óscar Iván Méndez Dávalos
Lic. Noemí Jiménez Martínez
Mtro. Raúl Espinosa Rojas
Lic. José Roberto Salinas Sánchez
Lic. Adriana Astrid Getsemaní Castillo Juárez
Mtra. Verónica Coria Olvera
Lic. Verónica Andrade Villa

Mtra. Verónica Berenice Ruiz Melgarejo
Ing. Damián Alberto Feltrín Rodríguez
Mtra. Teresa de Jesús Sánchez Serrano
Mtro. Jesús Medina Cabrera
Lic. Rogelio Aurelio Rojas Reyes
Ing. Blanca Elizabeth Cruz Estrada
Lic. Ana Laura Yáñez Piñón
Mtra. Ana Rocío Alvarado Torres
Mtro. Miguel Ángel Zamora Calderilla
LDG. Cristo Rey Policarpo Martínez

Lic. Maricela González Delgado
Mtro. Manuel Odilón Gómez Castillo
Lic. Diana Reyna Alatorre Hernández
Mtra. María Xóchitl Megchún Trejo
Lic. María del Rocío Sánchez Sánchez
Mtro. Armando Segura Morales
Lic. Carlos Ortega Ambríz
I.Q. Georgina Guadalupe Góngora Cruz

Mtra. María Patricia García Pavón
QFB. Reyes Flores Hernández
Mtra. Alejandra Barrios Rivera
Mtra. Laura Tayde Mejía Ramírez
Lic. Oscar López García
Dra. Elsa Rodríguez Saldaña
Mtra. Claudia Verónica Morales Montaño
Ing. Angélica Nohelia Guillén Méndez

Lic. Susana de los Ángeles Lira de Garay
Lic. Noé Israel Reyna Méndez
Lic. Emmanuel Roberto Orozco García
Mtro. Ernesto Márquez Fragoso
Mtro. Armando Moncada Sánchez
Dra. Georgina Balderas Gallardo
Mtro. Reynaldo Cruz Contreras
Mtra. Nohemí Claudia Saavedra Rojas
Mtra. Clara León Ríos

AZCAPOTZALCO

DIRECTORA
SECRETARIO GENERAL
SECRETARIO ADMINISTRATIVO
SECRETARIO ACADÉMICO
SECRETARIA DOCENTE
SECRETARIO DE ASUNTOS ESTUDIANTILES
SECRETARIO DE SERVICIOS DE APOYO AL APRENDIZAJE
JEFA DE LA UNIDAD DE PLANEACIÓN
SECRETARIA TÉCNICA DEL SILADIN
SECRETARIA PARTICULAR Y COORDINADORA DE GESTIÓN

NAUCALPAN

DIRECTORA
SECRETARIO GENERAL
SECRETARIA ADMINISTRATIVA
SECRETARIO ACADÉMICO
SECRETARIO DOCENTE
SECRETARIA DE SERVICIOS ESTUDIANTILES
SECRETARIA DE APOYO AL APRENDIZAJE Y CÓMPUTO
SECRETARIA DE ADMINISTRACIÓN ESCOLAR
SECRETARIO TÉCNICO DEL SILADIN
COORDINADOR DE GESTIÓN Y PLANEACIÓN

VALLEJO

DIRECTORA
SECRETARIO GENERAL
SECRETARIA ADMINISTRATIVA
SECRETARIA ACADÉMICA
SECRETARIA DOCENTE
SECRETARIO DE ASUNTOS ESTUDIANTILES
SECRETARIO DE SERVICIOS DE APOYO AL APRENDIZAJE
SECRETARIA TÉCNICA DEL SILADIN

ORIENTE

DIRECTORA
SECRETARIO GENERAL
SECRETARIA ADMINISTRATIVA
SECRETARIA ACADÉMICA
SECRETARIO DOCENTE
SECRETARIA DE ASUNTOS ESTUDIANTILES
SECRETARIA DE ADMINISTRACIÓN ESCOLAR
SECRETARIA TÉCNICA DEL SILADIN

SUR

DIRECTORA
SECRETARIO GENERAL
SECRETARIO ADMINISTRATIVO
SECRETARIO ACADÉMICO
SECRETARIO DOCENTE
SECRETARIA DE ASUNTOS ESTUDIANTILES
SECRETARIO DE SERVICIOS DE APOYO AL APRENDIZAJE
SECRETARIA TÉCNICA DEL SILADIN
JEFA DE LA UNIDAD DE PLANEACIÓN



DIRECTORIO

COORDINACIÓN

ROCÍO CARRILLO CAMARGO

SUPERINTENDENTE DE OBRAS

CARLOS ALEJANDRO
PÉREZ ESCALANTE

JEFE DE DEPARTAMENTO

ABRAHAM ISAAC SOSA ROMERO

RESIDENTES

AZCAPOTZALCO

DIYAND NATALISSE

MARTÍNEZ LARA

NAUCALPAN

EZEQUIEL AYALA AGUILAR

VALLEJO

ALEJANDRA DE JESÚS

FLORES BRIONES

ORIENTE

ISRAEL ARAIZA NAVA

SUR

ROBERTO CARLOS GASPAR

REVISIÓN

BENJAMÍN BARAJAS SÁNCHEZ

MARCOS DANIEL AGUILAR

EDICIÓN

HÉCTOR BACA ESPINOZA

OTONIEL PAVÓN VELÁZQUEZ

DISEÑO

ALEJANDRO FLORES MUCIÑO