



Gaceta
CCH

Suplemento

21 de marzo de 2025

ISSN 0188-6975

PROGRAMA DE DIGNIFICACIÓN DE NÚCLEOS SANITARIOS, ESPACIOS DEPORTIVOS Y EDIFICIOS DE LABORATORIOS



ÍNDICE

PRESENTACIÓN	3
BAÑOS	9
PLANTEL AZCAPOTZALCO	10
PLANTEL NAUCALPAN	15
PLANTEL VALLEJO	24
PLANTEL ORIENTE	33
PLANTEL SUR	42
ESPACIOS DEPORTIVOS	45
PLANTEL AZCAPOTZALCO	46
PLANTEL NAUCALPAN	48
PLANTEL SUR	50
PROYECTO DE EDIFICIO DE LABORATORIOS	52
PLANTEL AZCAPOTZALCO	53
PLANTEL NAUCALPAN	55
PLANTEL VALLEJO	57
PLANTEL ORIENTE	59
PLANTEL SUR	61



PRESENTACIÓN

El Colegio de Ciencias y Humanidades concluyó la segunda fase del Programa de Dignificación de Núcleos Sanitarios, así como la rehabilitación de las instalaciones deportivas. Además, iniciaron los trabajos de demolición y construcción de los cinco edificios que albergarán los nuevos Laboratorios Curriculares.

Dichos trabajos, que se realizan en los cinco planteles, tienen el objetivo de mejorar el entorno para que el estudiantado, el cuerpo docente y el personal administrativo lleven a cabo sus actividades de manera óptima.

Por ello, se hizo la renovación de los núcleos sanitarios –con un deterioro de 53 años–, mejorando así las condiciones de salubridad con intervenciones menores o correctivas, entre ellas, filtraciones, cambio de muebles sanitarios, fluxómetros, reforzamiento de infraestructura hidráulica, entre otras.

Asimismo, se dio mantenimiento a los espacios deportivos de los planteles Azcapotzalco, Naucalpan y Sur, que incluyeron canchas de fútbol, de basquetbol y espacios de multicanchas.



Respecto a la construcción de los edificios de laboratorios, se demolieron edificaciones en Azcapotzalco, Naucalpan y Sur para los nuevos emplazamientos; en los casos de Vallejo y Oriente se ocuparon espacios libres dentro de los planteles. En total, se renovaron 56 núcleos sanitarios y 17 instalaciones deportivas.

La conclusión de estas obras constituirá una mejora sustancial en el desarrollo de las actividades de los más de 60 mil integrantes que conforman la población del Colegio de Ciencias y Humanidades.

Agradecemos a las autoridades centrales universitarias por todo este apoyo recibido, en especial, al doctor Leonardo Lomelí Vanegas, rector la UNAM; a la secretaria general, doctora Patricia Dávila Aranda; al maestro Tomás Rubio Pérez, secretario administrativo y a la Dirección General de Obras y Conservación.

Dr. Benjamín Barajas Sánchez

**DIRECTOR GENERAL DEL
COLEGIO DE CIENCIAS Y HUMANIDADES**



SEGUNDA ETAPA DE NÚCLEOS SANITARIOS

En la segunda etapa del proceso de dignificación de los núcleos sanitarios, de diciembre de 2024 a marzo de 2025, se alcanzó la cifra de 56 núcleos concluidos. En total, se renovaron 7 núcleos en Azcapotzalco, 19 en Naucalpan, 10 en Vallejo, 14 en Oriente y 6 en Sur.

PLANTEL	NÚCLEOS SANITARIOS EDIFICIOS SEGUNDA FASE	PERIODO DE EJECUCIÓN	NÚCLEOS SANITARIOS COMPLETADOS
Azcapotzalco	L, T (segunda intervención)	Diciembre de 2024 a marzo de 2025	7
Naucalpan	O y Biblioteca; S y Neutro (segunda intervención)	Diciembre de 2024 a marzo de 2025	19
Vallejo	H, Isla, X y Mediateca	Diciembre de 2024 a marzo de 2025	10
Oriente	J, O, Siladin A, Siladin B, entre edificios O y P	Diciembre de 2024 a marzo de 2025	14
Sur	Audiovisual	Diciembre de 2024 a marzo de 2025	6
Total:			56

DISTRIBUCIÓN DE NÚCLEOS SANITARIOS

AZCAPOTZALCO

#	UBICACIÓN	CANTIDAD DE NÚCLEOS	DESCRIPCIÓN
1	Z	1	Baños de hombres
2	H	1	Baños de hombres
3	T	2	Baños de hombres y mujeres (2 trabajos de intervención)
4	U	1	Baños de hombres
5	L	2	Baños de mujeres

NAUCALPAN

#	UBICACIÓN	CANTIDAD DE NÚCLEOS	DESCRIPCIÓN
1	Nuevo núcleo (edificio P)	1	Baños de mujeres
2	Viejo núcleo (edificio K)	1	Baños de mujeres
3	T Neutro (edificio A)	2	Baños de mujeres y hombres (2 veces intervenidos)
4	E	2	Baños de mujeres y hombres
5	G	1	Baños de hombres
6	PEC II	1	Baños de docentes
7	Siladin	4	Baños de mujeres y hombres (2 veces intervenidos)
8	A	1	Baños de mujeres

NAUCALPAN

#	UBICACIÓN	CANTIDAD DE NÚCLEOS	DESCRIPCIÓN
9	S	1	Baños de mujeres (2 veces intervenidos)
10	Gimnasio	2	Baños de mujeres y hombres
11	O	1	
12	Biblioteca	2	Baños de mujeres y hombres

VALLEJO

#	UBICACIÓN	CANTIDAD DE NÚCLEOS	DESCRIPCIÓN
1	K	1	Baños de hombres
2	O	1	Baños de hombres
3	R	1	Baños de hombres
4	Gimnasio	2	Baños de mujeres y hombres
5	H	1	Baños de mujeres
6	Isla	1	Baños de mujeres
7	X	1	Baños de hombres
8	Mediateca	2	Baños de mujeres y hombres

ORIENTE

#	UBICACIÓN	CANTIDAD DE NÚCLEOS	DESCRIPCIÓN
1	R	1	Baños de hombres
2	G	1	Baños de hombres
3	H	1	Baños de mujeres
4	Audiovisual	2	Baños para profesores
5	J	2	Baños para profesores de mujeres y hombres
6	O	2	Baños de mujeres
7	Entre O y P (Isla)	1	Baños para trabajadores
8	Siladin A	2	Baños de mujeres
9	Siladin B	2	Baños de hombres

SUR

#	UBICACIÓN	CANTIDAD DE NÚCLEOS	DESCRIPCIÓN
1	T	1	Baños de hombres
2	E (género)	1	Dos intervenciones
3	N	1	Baños de hombres
4	Y	1	Baños de mujeres
5	Escolares	1	Baños de mujeres
6	Audiovisual	1	Baños de mujeres

BAÑOS





PLANTEL AZCAPOTZALCO

En el centro educativo se remodelaron los núcleos sanitarios de los edificios L y T; en este último se realizó una segunda intervención.





SANITARIOS DEL EDIFICIO L



● Se colocó loseta cerámica en muros.







SANITARIOS DEL EDIFICIO T

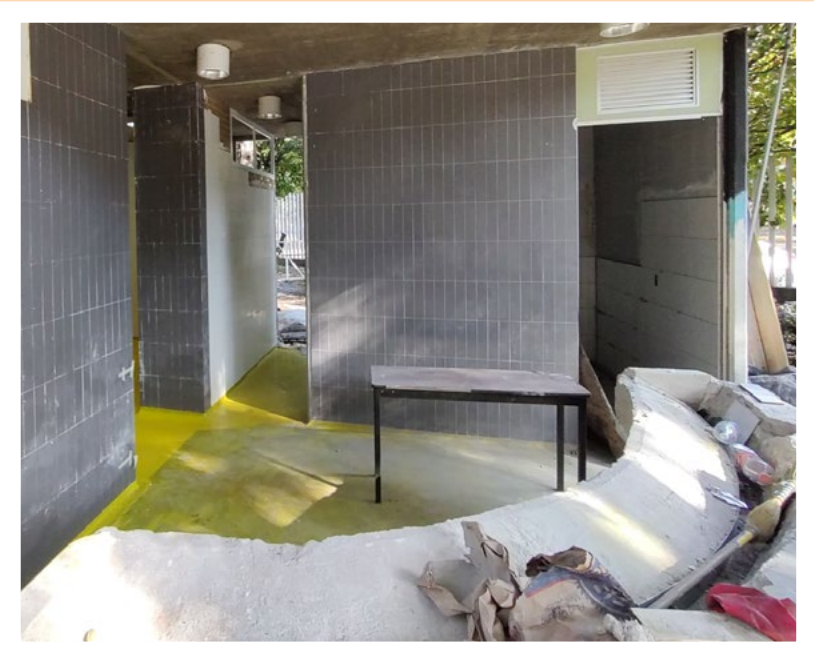



● Se realizaron las canalizaciones eléctricas.

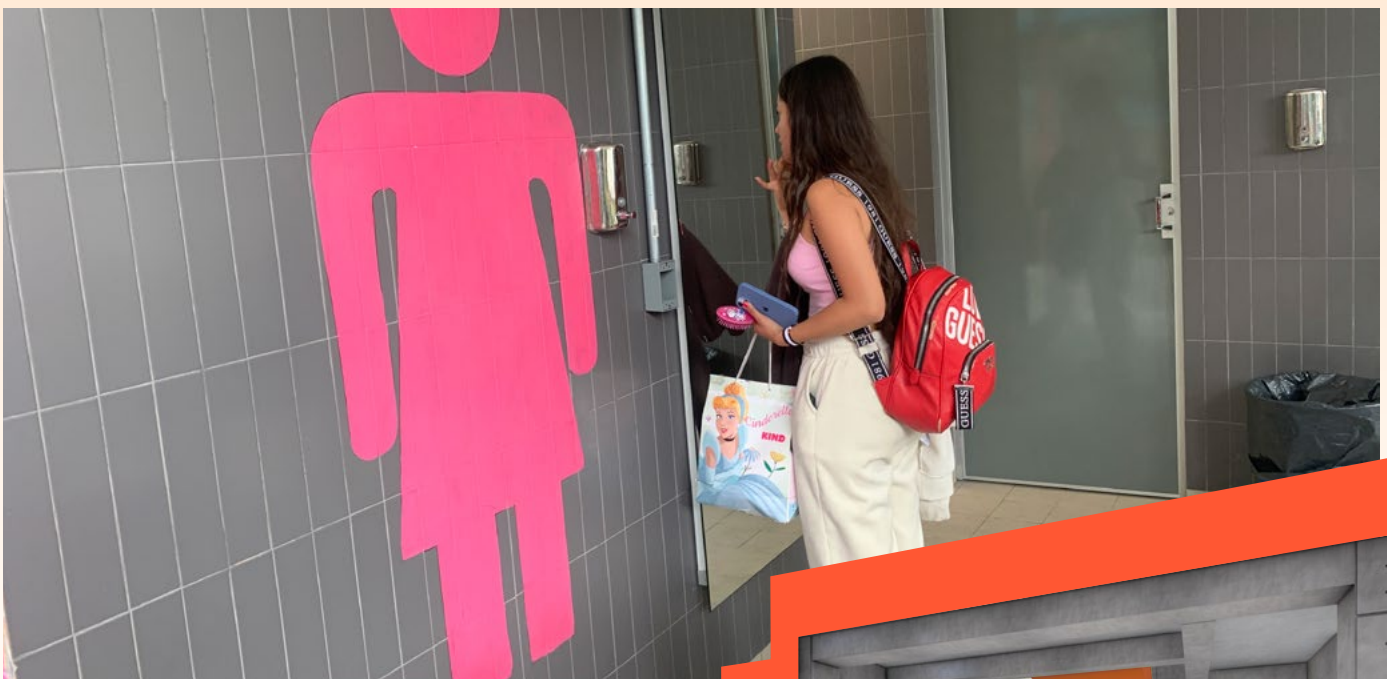

PLANTEL NAUCALPAN

En el centro educativo se remodelaron los núcleos sanitarios de los edificios L y T; en este último se realizó una segunda intervención.



SANITARIOS DEL EDIFICIO S





- Se realizó la canalización de tuberías y de cableado eléctrico.



SANITARIOS DEL EDIFICIO 0





SANITARIOS DE LA BIBLIOTECA



- Se hizo el adinamiento de muros con pasta texturizada.



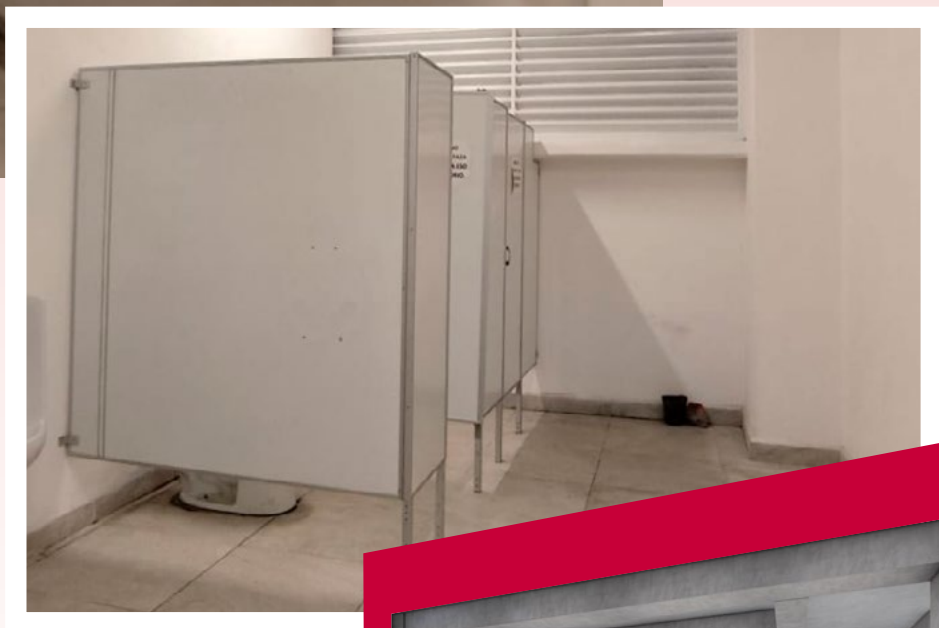

SANITARIO NEUTRO





PLANTEL VALLEJO

Los núcleos sanitarios intervenidos fueron los correspondientes a los edificios H, X, la Mediateca y la Isla.



SANITARIOS DEL EDIFICIO H

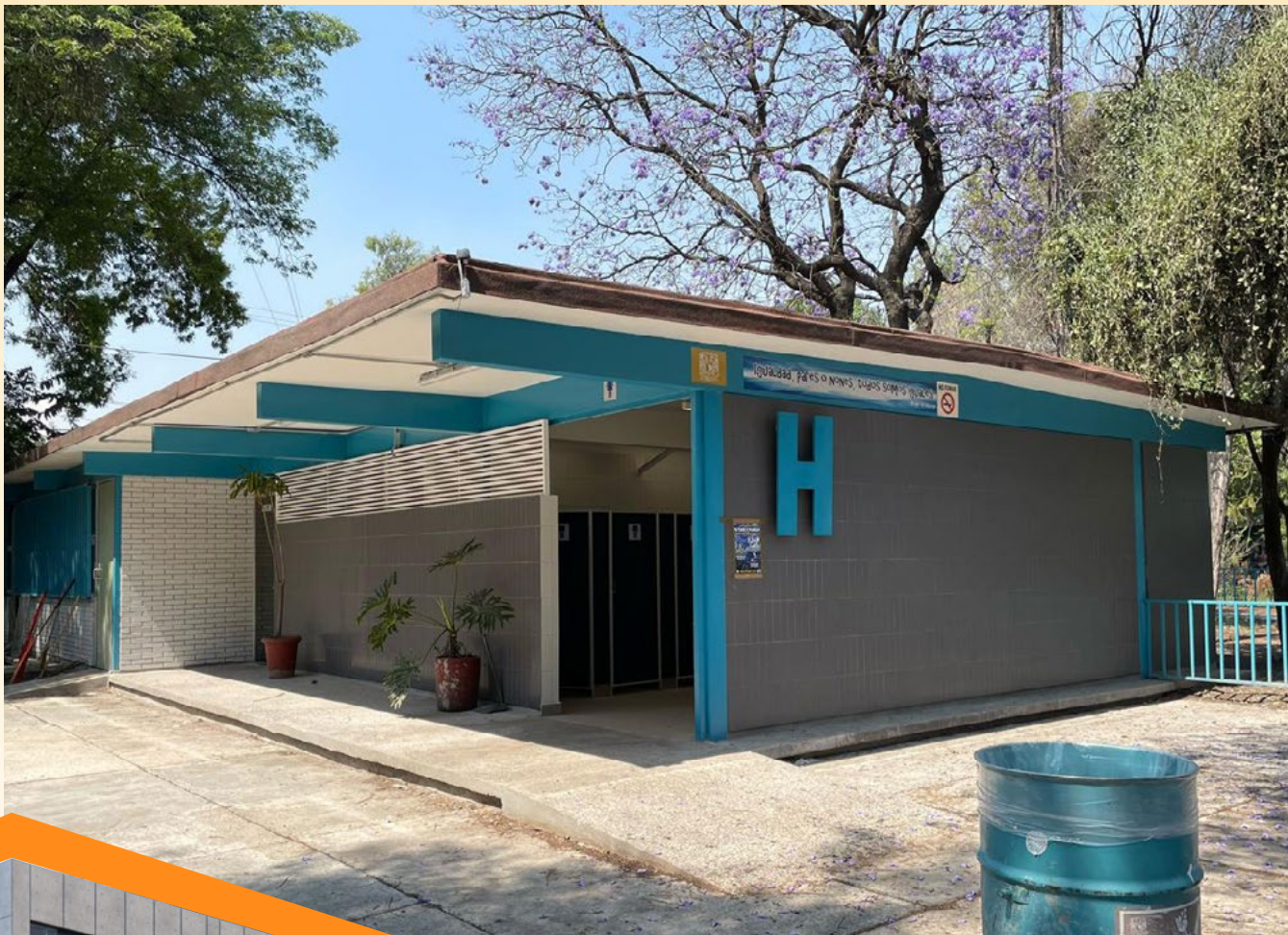

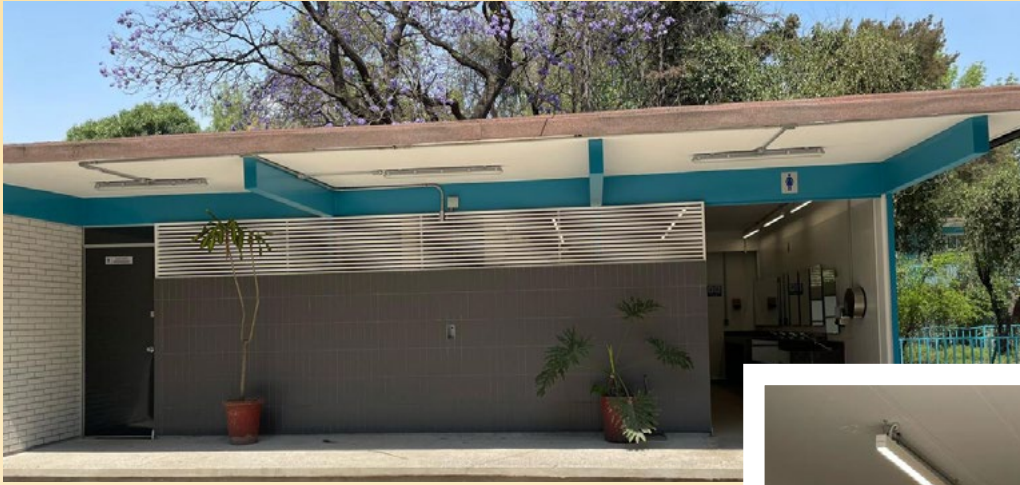

SANITARIOS DEL EDIFICIO ISLA

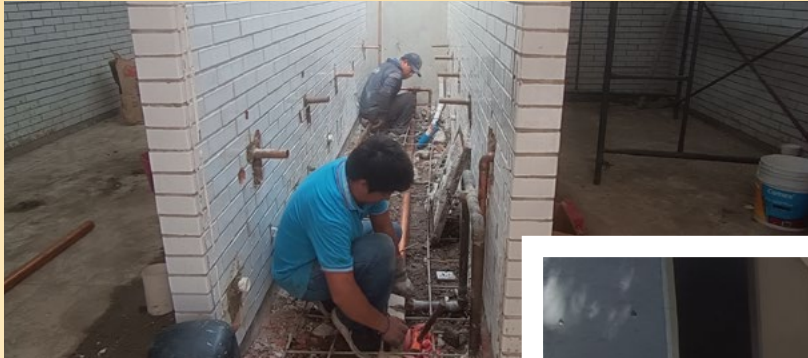

- Se realizaron trabajos de albañilería, herrería y de pintura.





SANITARIOS DEL EDIFICIO X

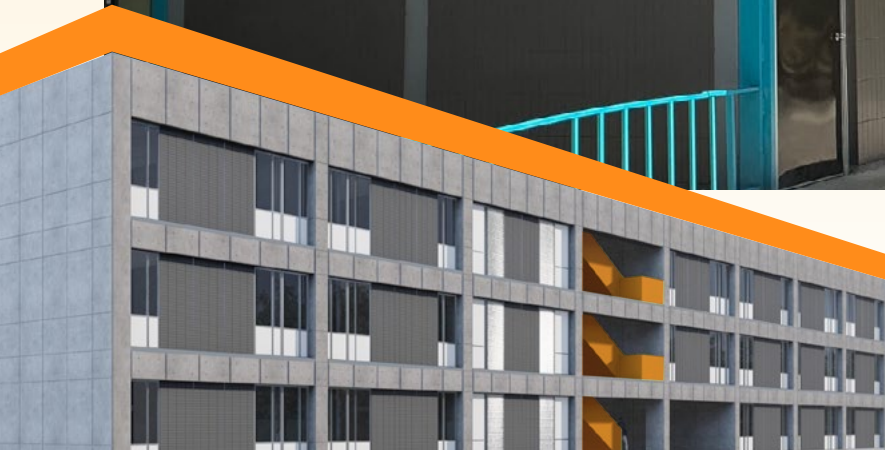



● Se instaló mobiliario sanitario.



SANITARIOS DE LA MEDIATECA

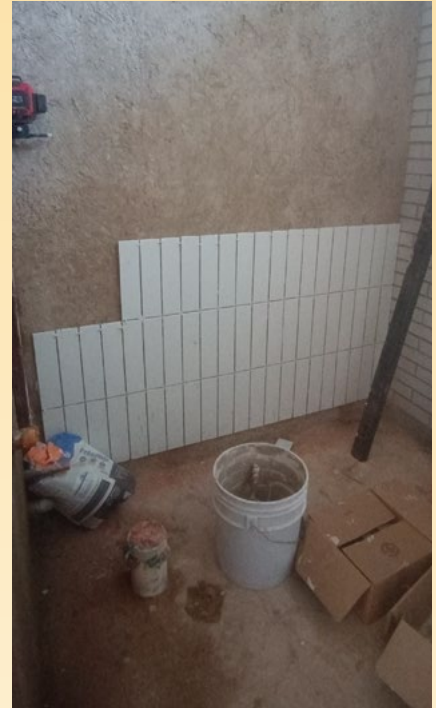

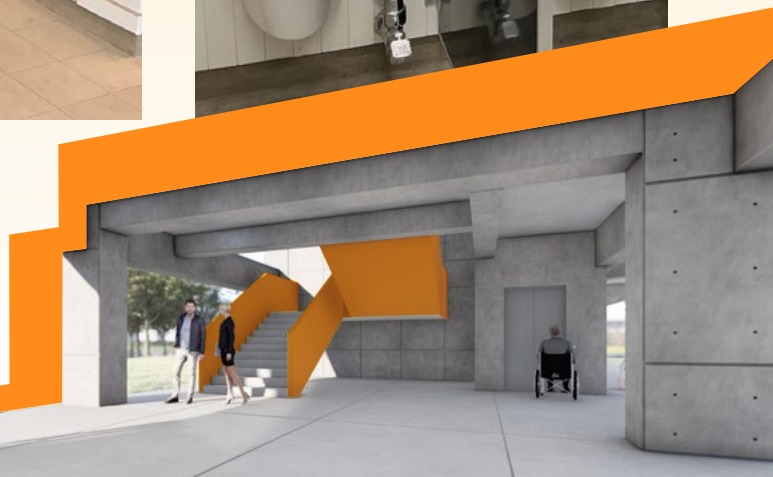

PLANTEL ORIENTE

Las obras de rehabilitación en este plantel consistieron en la demolición y reconstrucción de los núcleos sanitarios de los edificios J, O, Siladin A, Siladin B y el núcleo entre los edificios O y P.



SANITARIOS DEL EDIFICIO J



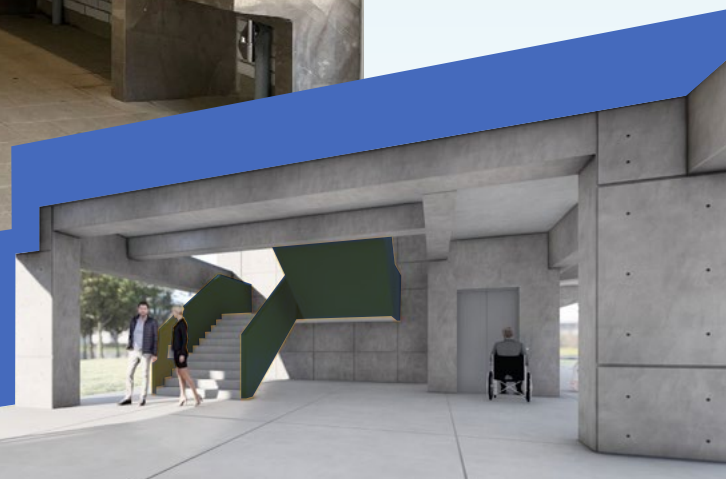

SANITARIOS DEL EDIFICIO 0

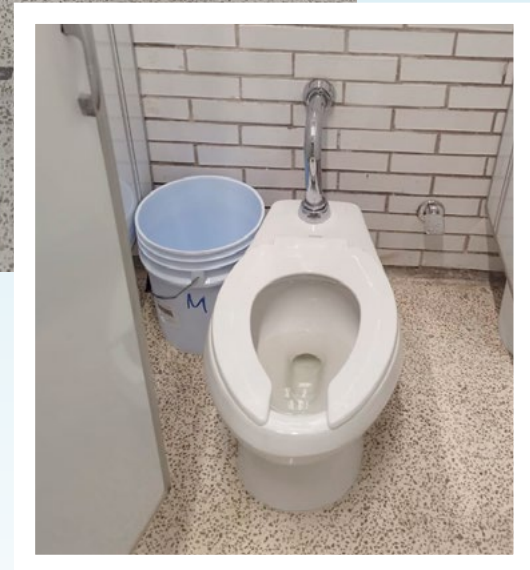

- Se hizo la colocación de pasta plafón.

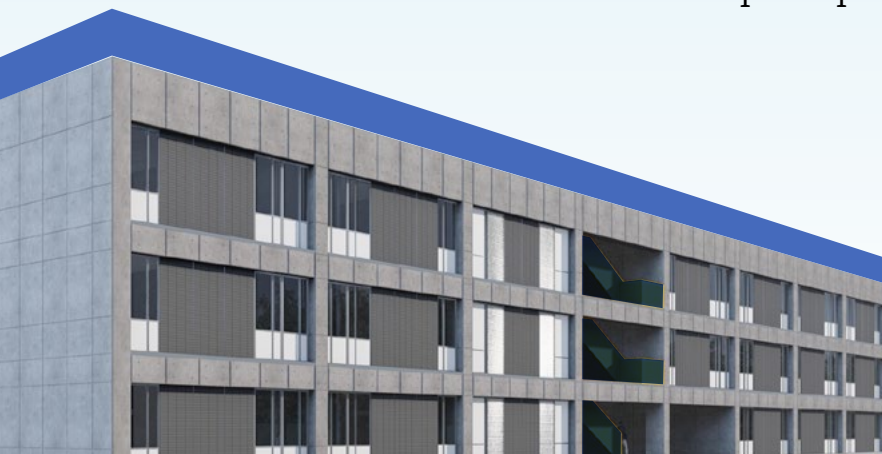

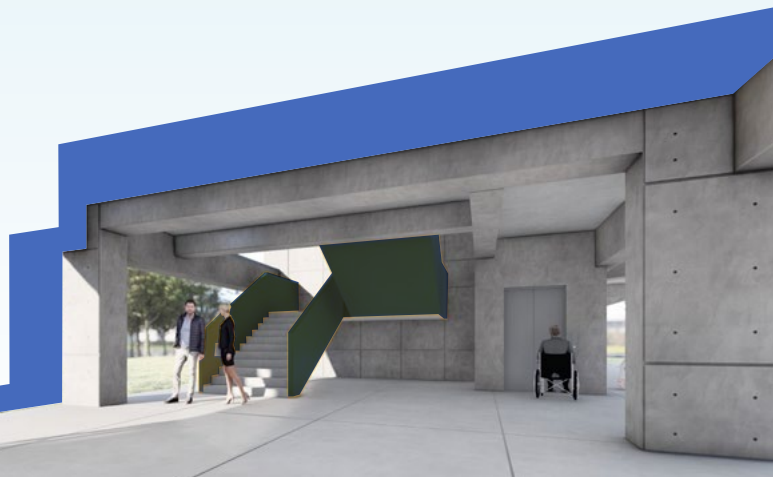
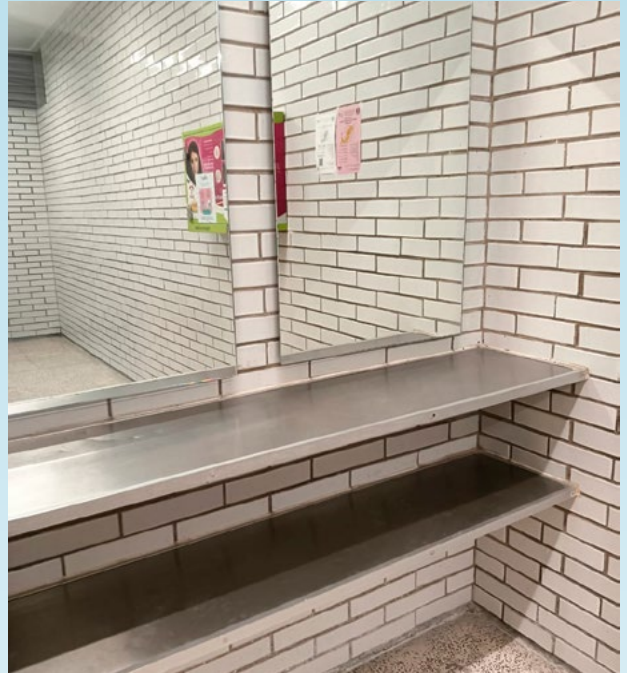

SANITARIOS DEL NÚCLEO ENTRE EDIFICIOS O-P

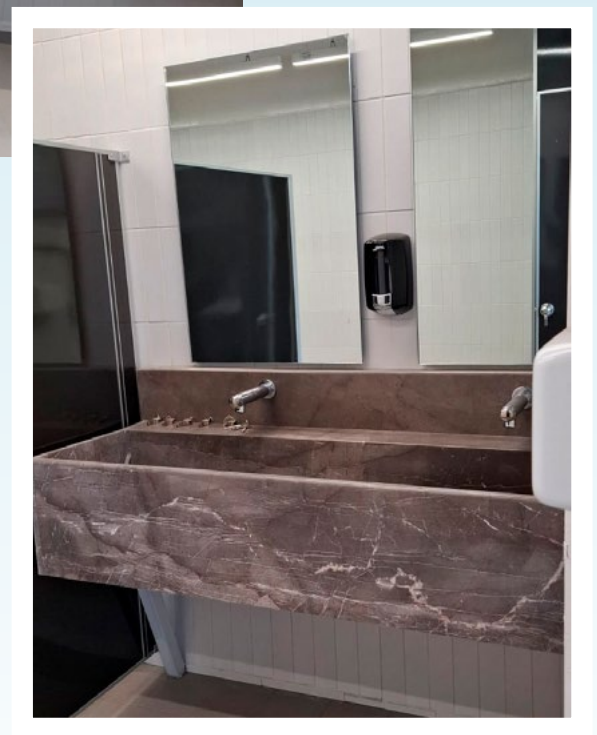

- Se levantaron muros internos.

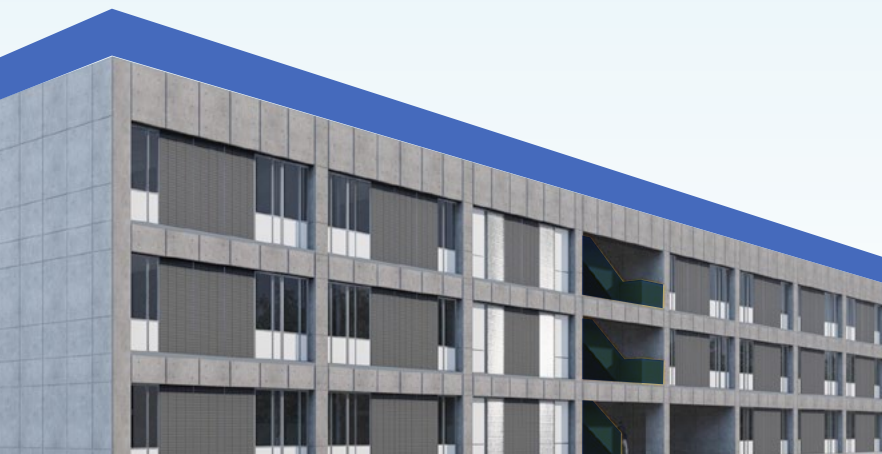

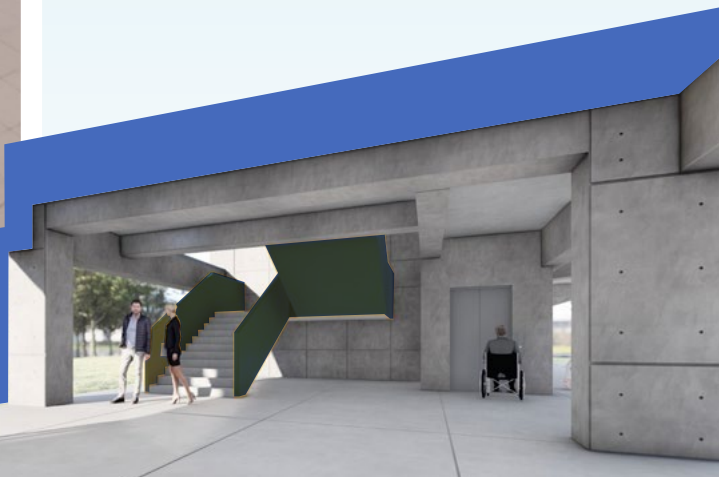
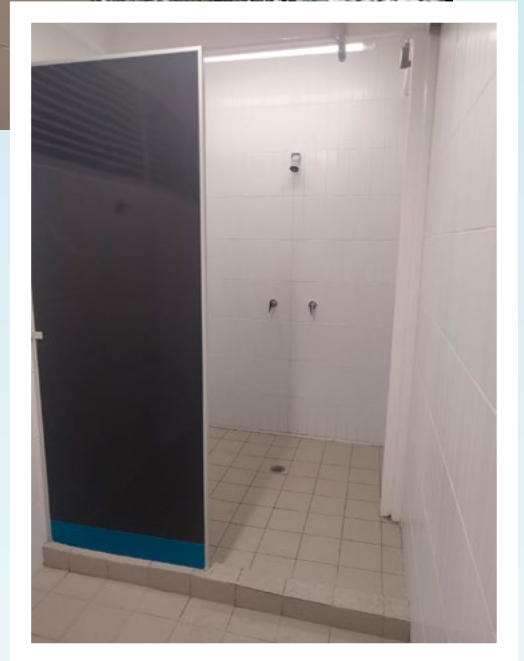

SANITARIOS DEL EDIFICIO "SILADIN A-B"

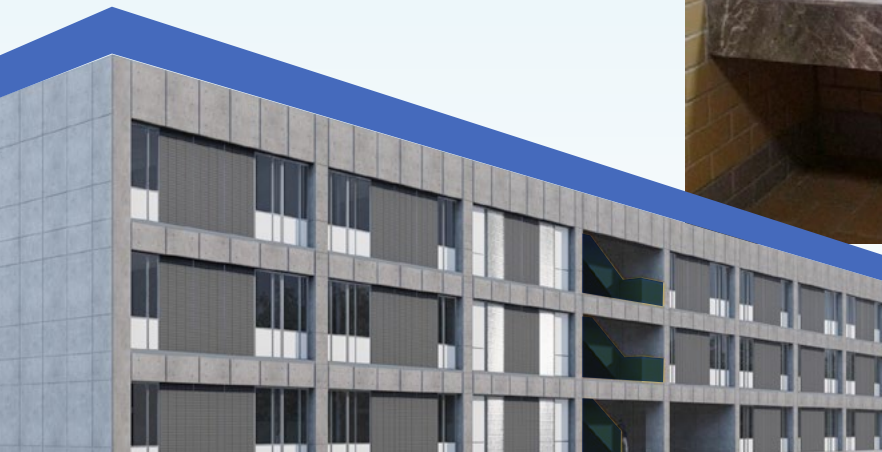
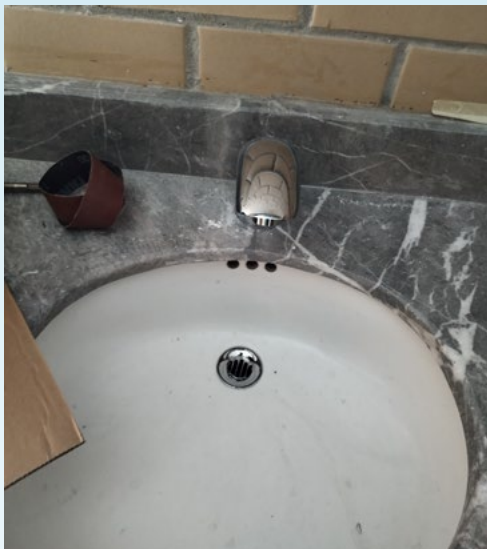
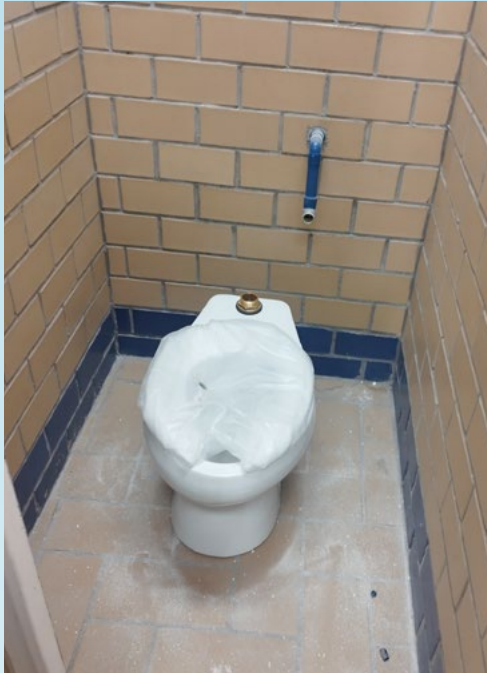

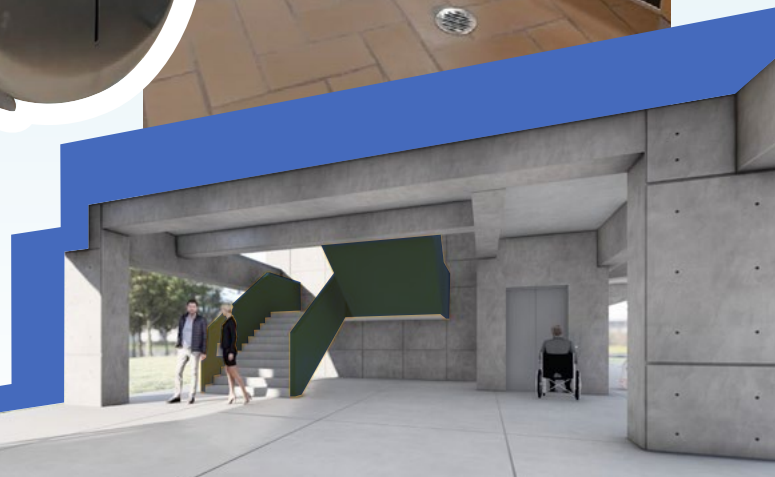
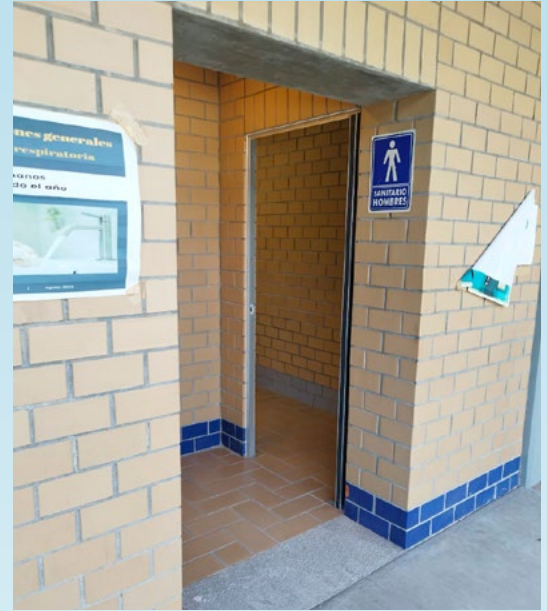

PLANTELES SUR

Se modernizaron las instalaciones del núcleo del edificio Audiovisual.



SANITARIOS DEL EDIFICIO AUDIOVISUAL



- Se realizó colocación de fachaleta de azulejo.

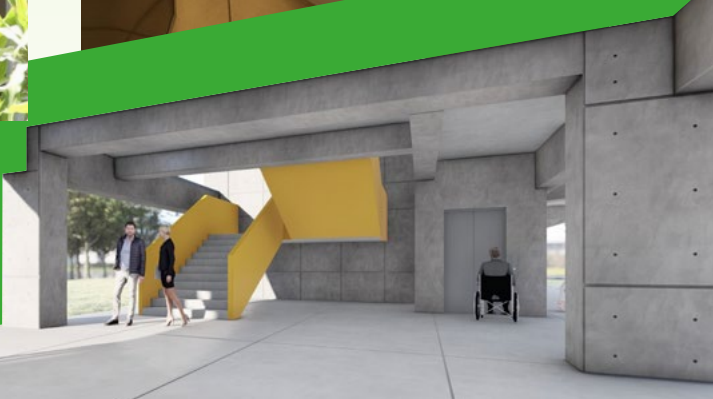
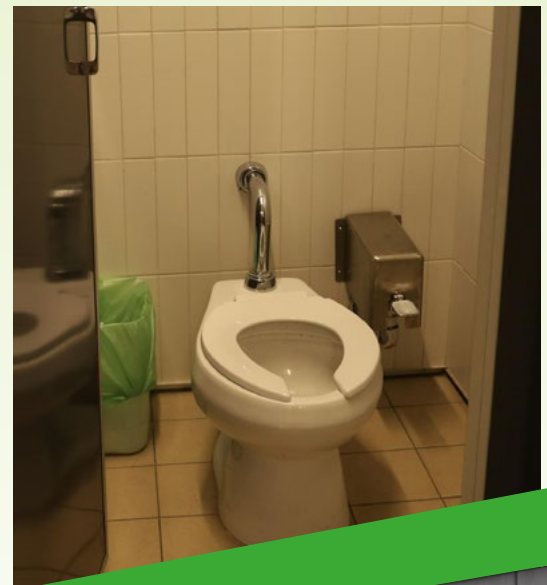

ESPACIOS DEPORTIVOS

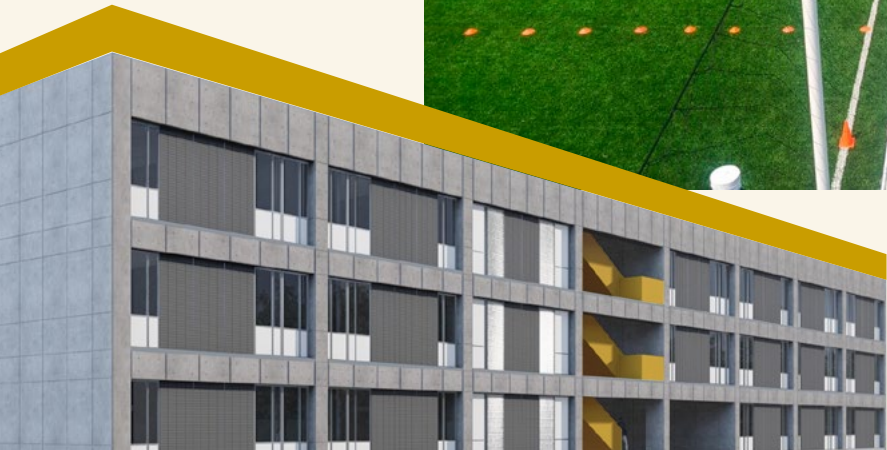



PLANTEL AZCAPOTZALCO

Se dio mantenimiento a 8 espacios deportivos, distribuidos en las multicanchas (voleibol, futbol y basquetbol) y la cancha de futbol 7.

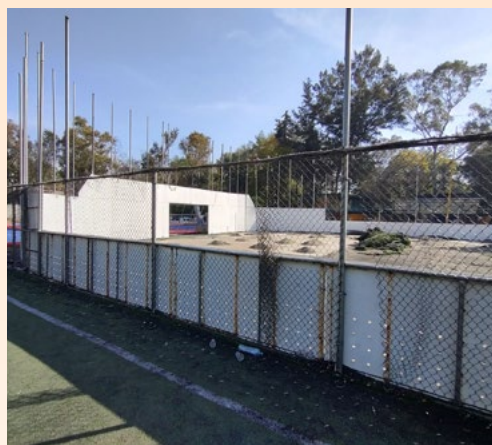
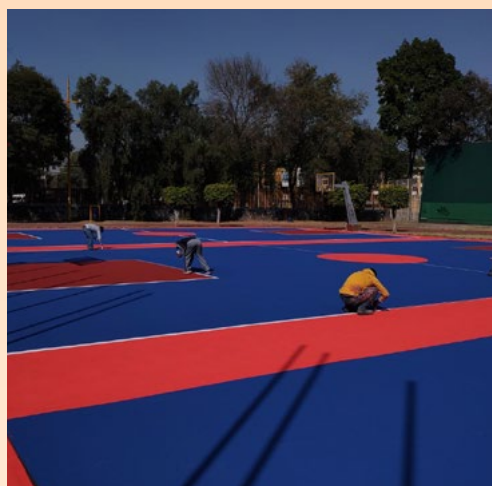



● Se instaló la red de protección a las canchas.



PLANTELE NAUCALPAN

En este centro educativo se remodelaron 3 canchas, divididas en la cancha de futbol 7 y las multicanchas, que incluyen de futbol y basquetbol.

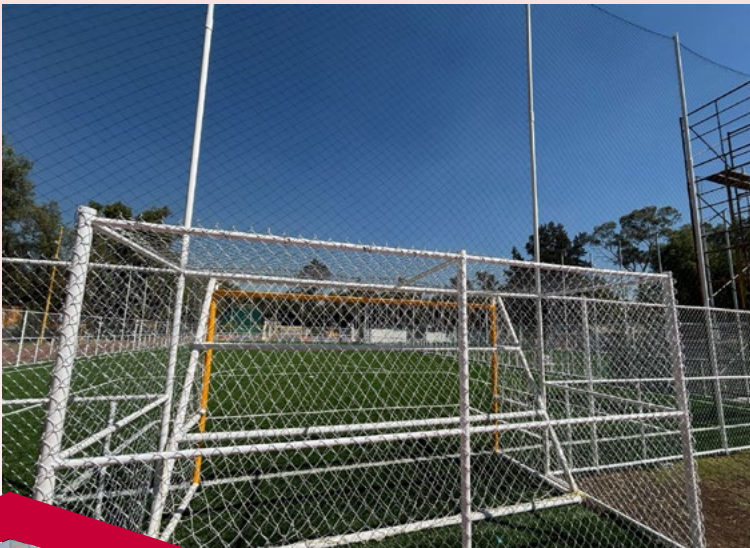



● Se colocó cemento plástico.



PLANTEL SUR

Se renovaron 6 espacios deportivos, correspondientes multicanchas y canchas de futbol 7.

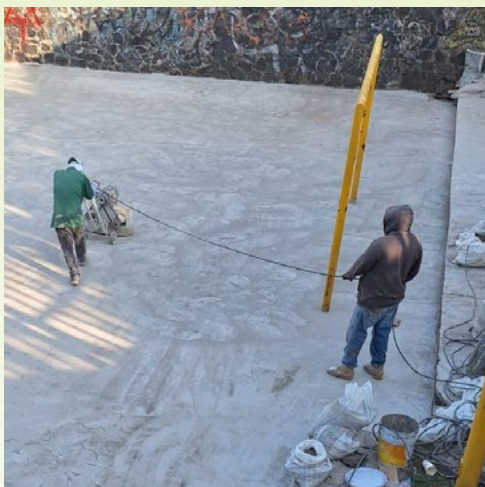
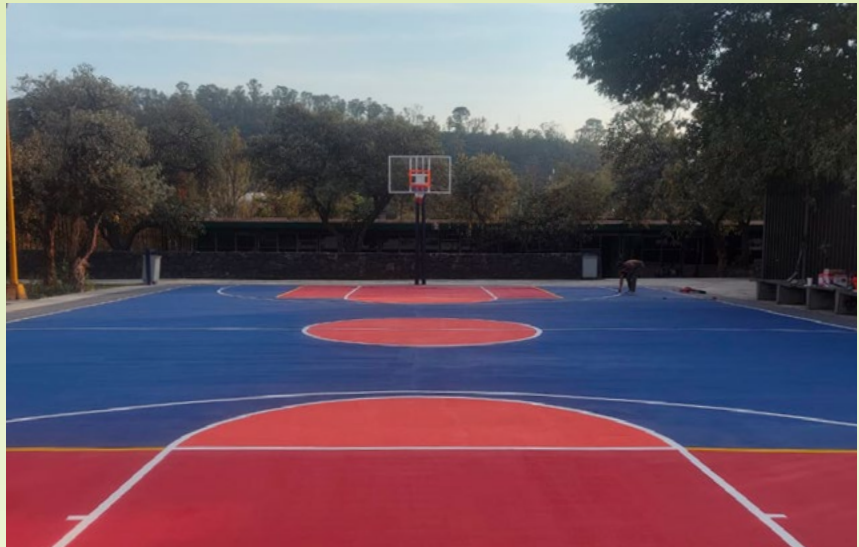

● Se aplicó pintura.



PROYECTO DE EDIFICIO DE LABORATORIOS



DEMOLICIÓN DEL EDIFICIO Z



PERIODO DE DEMOLICIÓN: del 19 de diciembre del 2024
al 2 de enero del 2025, **concluida.**





CONSTRUCCIÓN DEL EDIFICIO DE LABORATORIOS

PERIODO DE LOSA DE CIMENTACIÓN: del 6 de enero al 19 de marzo del 2025, avance del **20%**.



DEMOLICIÓN DEL EDIFICIO T



PERIODO DE DEMOLICIÓN: del 23 de diciembre del 2024
al 6 de enero del 2025, **concluida.**





CONSTRUCCIÓN DEL EDIFICIO DE LABORATORIOS

PERIODO DE LOSA DE CIMENTACIÓN: del 7 de enero al 17 de mayo del 2025, avance del **10%**.



CONSTRUCCIÓN DEL EDIFICIO DE LABORATORIOS



PERIODO DE DEMOLICIÓN:

No aplica.

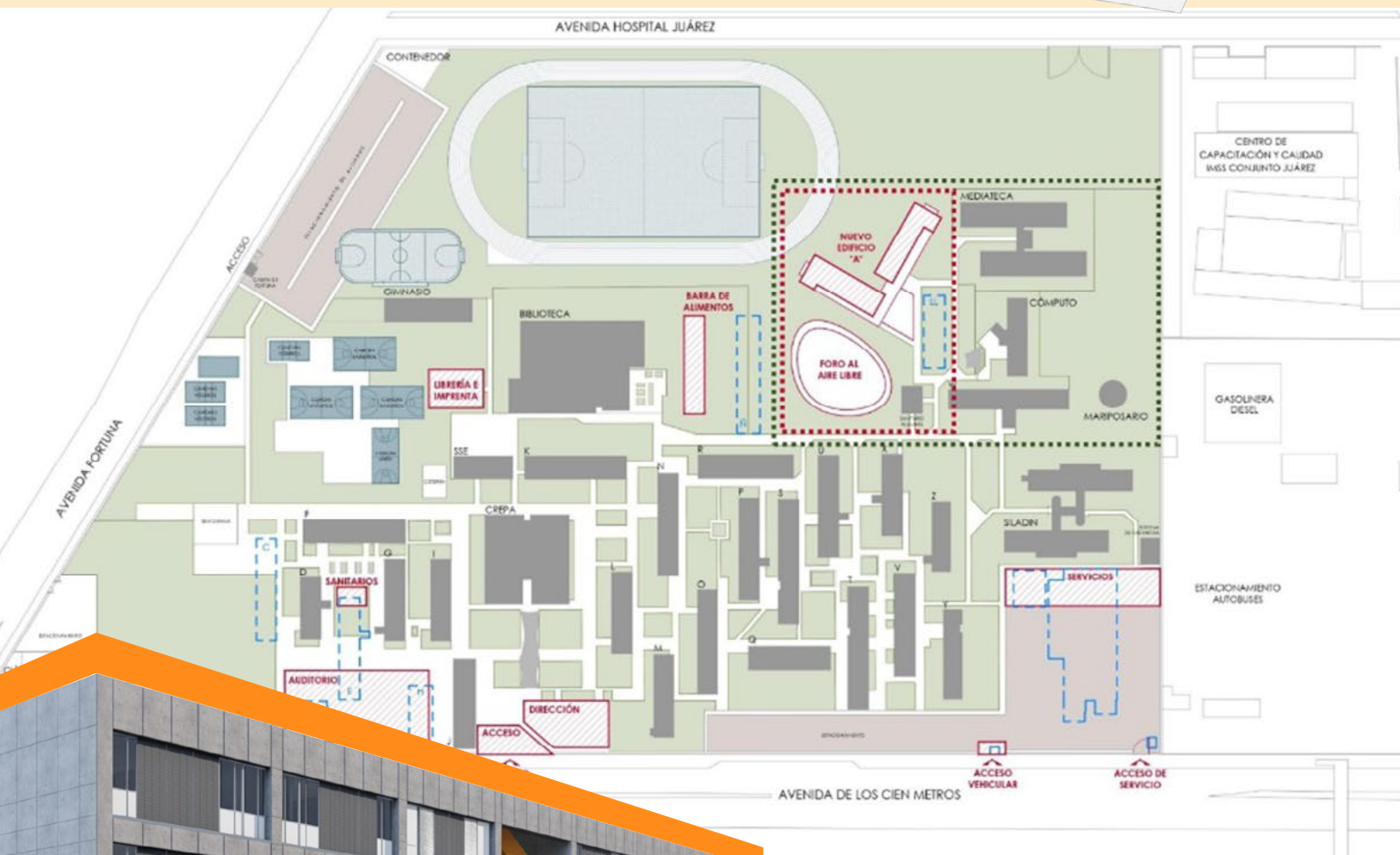
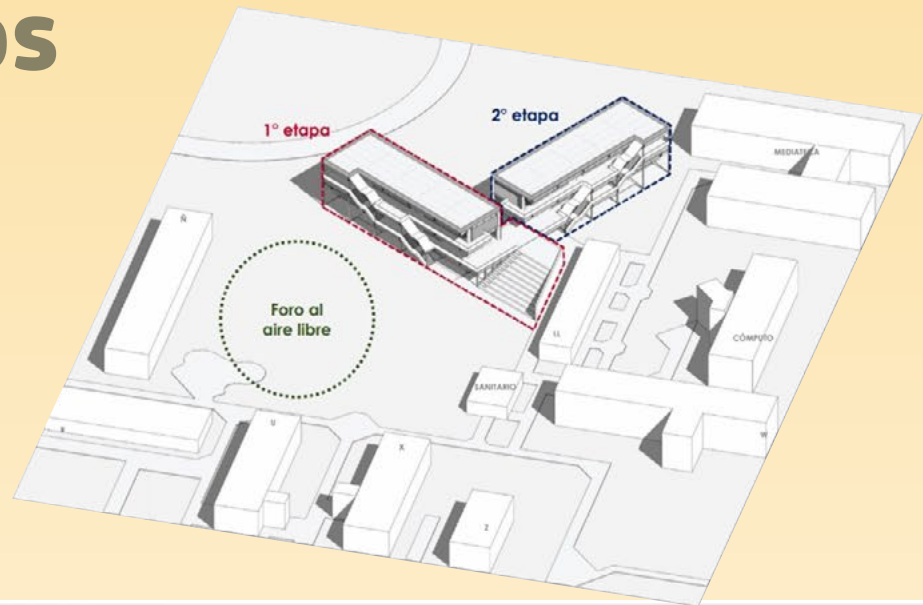



CONSTRUCCIÓN DEL EDIFICIO DE LABORATORIOS
PERIODO DE LOSA DE CIMENTACIÓN: del 6 de enero a mayo del 2025, avance del **10%**.



CONSTRUCCIÓN DEL EDIFICIO DE LABORATORIOS



PERIODO DE DEMOLICIÓN: No aplica.





PERIODO DE LOSA DE CIMENTACIÓN: desde finales de febrero de 2025 hasta finales de mayo de 2025, avance del **25%**.



25 %



60

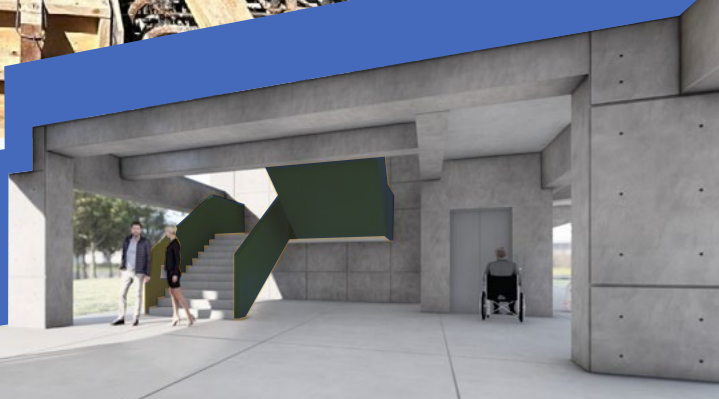

DEMOLICIÓN DEL EDIFICIO P



PERIODO DE DEMOLICIÓN: del 13 de enero al 14 de febrero 2025, avance del **100%**.





CONSTRUCCIÓN DEL EDIFICIO DE LABORATORIOS

PERIODO DE LOSA DE CIMENTACIÓN: del 17 de febrero al 01 de agosto de 2025, avance del **5%**.



5%





UNIVERSIDAD NACIONAL AUTÓNOMA DE MÉXICO

Dr. Leonardo Lomelí Vanegas
 Dra. Patricia Dolores Dávila Aranda
 Mtro. Hugo Alejandro Concha Cantú
 Mtro. Tomás Humberto Rubio Pérez
 Dra. Diana Tamara Martínez Ruiz
 Mtro. Fernando Macedo Chagolla
 Lic. Raúl Arcenio Aguilar Tamayo
 Lic. Mauricio López Velázquez

RECTOR
 SECRETARIA GENERAL
 ABOGADO GENERAL
 SECRETARIO ADMINISTRATIVO
 SECRETARIA DE DESARROLLO INSTITUCIONAL
 SECRETARIO DE SERVICIO Y ATENCIÓN A LA COMUNIDAD UNIVERSITARIA
 SECRETARIO DE PREVENCIÓN, Y APOYO A LA MOVILIDAD Y SEGURIDAD UNIVERSITARIA
 DIRECTOR GENERAL DE COMUNICACIÓN SOCIAL

ESCUELA NACIONAL COLEGIO DE CIENCIAS Y HUMANIDADES

Dr. Benjamín Barajas Sánchez
 Lic. Mayra Monsalvo Carmona
 Lic. Rocío Carrillo Camargo
 Lic. María Elena Juárez Sánchez
 QBP. Taurino Marroquín Cristóbal
 Mtra. Dulce María E. Santillán Reyes
 Mtro. José Alfredo Núñez Toledo
 Mtra. Araceli Mejía Olguín
 Mtro. Héctor Baca Espinoza
 Ing. Armando Rodríguez Argujio

DIRECTOR GENERAL
 SECRETARIA GENERAL
 SECRETARIA ADMINISTRATIVA
 SECRETARIA ACADÉMICA
 SECRETARIO DE SERVICIOS DE APOYO AL APRENDIZAJE
 SECRETARIA DE PLANEACIÓN
 SECRETARIO ESTUDIANTIL
 SECRETARIA DE PROGRAMAS INSTITUCIONALES
 SECRETARIO DE COMUNICACIÓN INSTITUCIONAL
 SECRETARIO DE INFORMÁTICA



Mtra. Martha Patricia López Abundio
 Lic. Antonio Nájera Flores
 Lic. Genaro Gómez Arroyo
 Lic. Veidy Salazar De Lucio
 Lic. Noemí Jiménez Martínez
 Mtro. Raúl Espinosa Rojas
 Mtra. Evelia Morales Domínguez
 Lic. Adriana Astrid Getsemaní Castillo Juárez
 Mtra. Verónica Coria Olvera
 Lic. Verónica Andrade Villa

AZCAPOTZALCO

DIRECTORA
 SECRETARIO GENERAL
 SECRETARIO ADMINISTRATIVO
 SECRETARIO ACADÉMICO
 SECRETARIA DOCENTE
 SECRETARIO DE ASUNTOS ESTUDIANTILES
 SECRETARIA DE SERVICIOS DE APOYO AL APRENDIZAJE
 JEFA DE LA UNIDAD DE PLANEACIÓN
 SECRETARIA TÉCNICA DEL SILADIN
 SECRETARIA PARTICULAR Y COORDINADORA DE GESTIÓN

NAUCALPAN

Mtro. Keshava Quintanar Cano
 Mtra. Verónica Berenice Ruiz Melgarejo
 Mtra. Teresa de Jesús Sánchez Serrano
 Ing. Damián Feltrín Rodríguez
 Lic. Elizabeth Hernández López
 Biól. María del Rosario Rodríguez García
 Mtro. Josué David Sánchez Hernández
 Lic. Ana Rocío Alvarado Torres
 Ing. María del Carmen Tenorio Chávez
 Lic. Reyna I. Valencia López

DIRECTOR
 SECRETARIA GENERAL
 SECRETARIA ADMINISTRATIVA
 SECRETARIO ACADÉMICO
 SECRETARIA DOCENTE
 SECRETARIA DE SERVICIOS ESTUDIANTILES
 SECRETARIO DE APOYO AL APRENDIZAJE Y CÓMPUTO
 SECRETARIA DE ADMINISTRACIÓN ESCOLAR
 SECRETARIA TÉCNICA DEL SILADIN
 COORDINACIÓN DE GESTIÓN Y PLANEACIÓN

VALLEJO

Lic. Maricela González Delgado
 Mtro. Manuel Odilón Gómez Castillo
 Lic. Diana Reyna Alatorre Hernández
 Mtra. María Xóchitl Megchún Trejo
 Lic. María del Rocío Sánchez Sánchez
 Mtro. Armando Segura Morales
 Lic. Carlos Ortega Ambríz
 I.Q. Georgina Guadalupe Góngora Cruz

DIRECTORA
 SECRETARIO GENERAL
 SECRETARIA ADMINISTRATIVA
 SECRETARIA ACADÉMICA
 SECRETARIA DOCENTE
 SECRETARIO DE ASUNTOS ESTUDIANTILES
 SECRETARIO DE SERVICIOS DE APOYO AL APRENDIZAJE
 SECRETARIA TÉCNICA DEL SILADIN

ORIENTE

Mtra. María Patricia García Pavón
 QFB. Reyes Flores Hernández
 Mtra. Alejandra Barrios Rivera
 Mtra. Griselda Chávez Fernández
 Dra. Elsa Rodríguez Saldaña
 Mtra. Claudia Verónica Morales Montaño
 Ing. Angélica Nohelia Guillén Méndez

DIRECTORA
 SECRETARIO GENERAL
 SECRETARIA ADMINISTRATIVA
 SECRETARIA ACADÉMICA
 SECRETARIA DOCENTE
 SECRETARIA DE ASUNTOS ESTUDIANTILES
 SECRETARIA DE ADMINISTRACIÓN ESCOLAR
 SECRETARIA TÉCNICA DEL SILADIN

SUR

Lic. Susana de los Ángeles Lira de Garay
 Lic. Noé Israel Reyna Méndez
 Mtro. Ernesto Márquez Fragoso
 Mtro. Armando Moncada Sánchez
 Dra. Georgina Balderas Gallardo
 Mtro. Reynaldo Cruz Contreras
 Mtra. Nohemí Claudia Saavedra Rojas
 Mtra. Clara León Ríos

DIRECTORA
 SECRETARIO GENERAL
 SECRETARIO ADMINISTRATIVO
 SECRETARIO ACADÉMICO
 SECRETARIO DOCENTE
 SECRETARIA DE ASUNTOS ESTUDIANTILES
 SECRETARIO DE SERVICIOS DE APOYO AL APRENDIZAJE
 SECRETARIA TÉCNICA DEL SILADIN
 JEFA DE LA UNIDAD DE PLANEACIÓN



DIRECTORIO

COORDINACIÓN

ROCÍO CARRILLO CAMARGO

SUPERINTENDENTE DE OBRAS

CARLOS ALEJANDRO PÉREZ ESCALANTE

JEFE DE DEPARTAMENTO

ABRAHAM ISAAC SOSA ROMERO

RESIDENTES

AZCAPOTZALCO

DIYAND NATALISSE

MARTÍNEZ LARA

NAUCALPAN

EZEQUIEL AYALA AGUILAR

VALLEJO

ALEJANDRA DE JESÚS

FLORES BRIONES

ORIENTE

ISRAEL ARAIZA NAVA

SUR

ROBERTO CARLOS GASPAR

REVISIÓN

BENJAMÍN BARAJAS SÁNCHEZ

MARCOS DANIEL AGUILAR

EDICIÓN

HÉCTOR BACA ESPINOZA

OTONIEL PAVÓN VELÁZQUEZ

DISEÑO

ALEJANDRO FLORES MUCIÑO

XANAT MORALES